2018

1200

Sverige i färg 2018 - 1200

284 bildsidor

Anders Dernback

Jan – Ove Waldner

In China, a country that adores table tennis, he is undisputedly the best-known Swedish person

akvariet
vi är
rosor

Välkommen till Sverige
VITA BUSSEN 1945
SCHWEDEN
44

FISKEHODDORNA
ÖPPETTIDER
TIS-LÖR 06.30-13.00

BADHYTTEN
www.js-smide.se

NATIONALMUSEUM

Sverigedräkten, eller den allmänna Svenska Nationaldräkten, har länge varit en nationaldräkt. År 1902, i den framväxande nationalromantikens tid, grundades Svenska Kvinnliga Nationaldräktsföreningen av Märta Jörgensen i Falun. Det finns drygt **840 svenska folkdräkter** i Sverige, **inklusive de samiska.**

Folkets Park
KOPPARBERGS

1950 talet

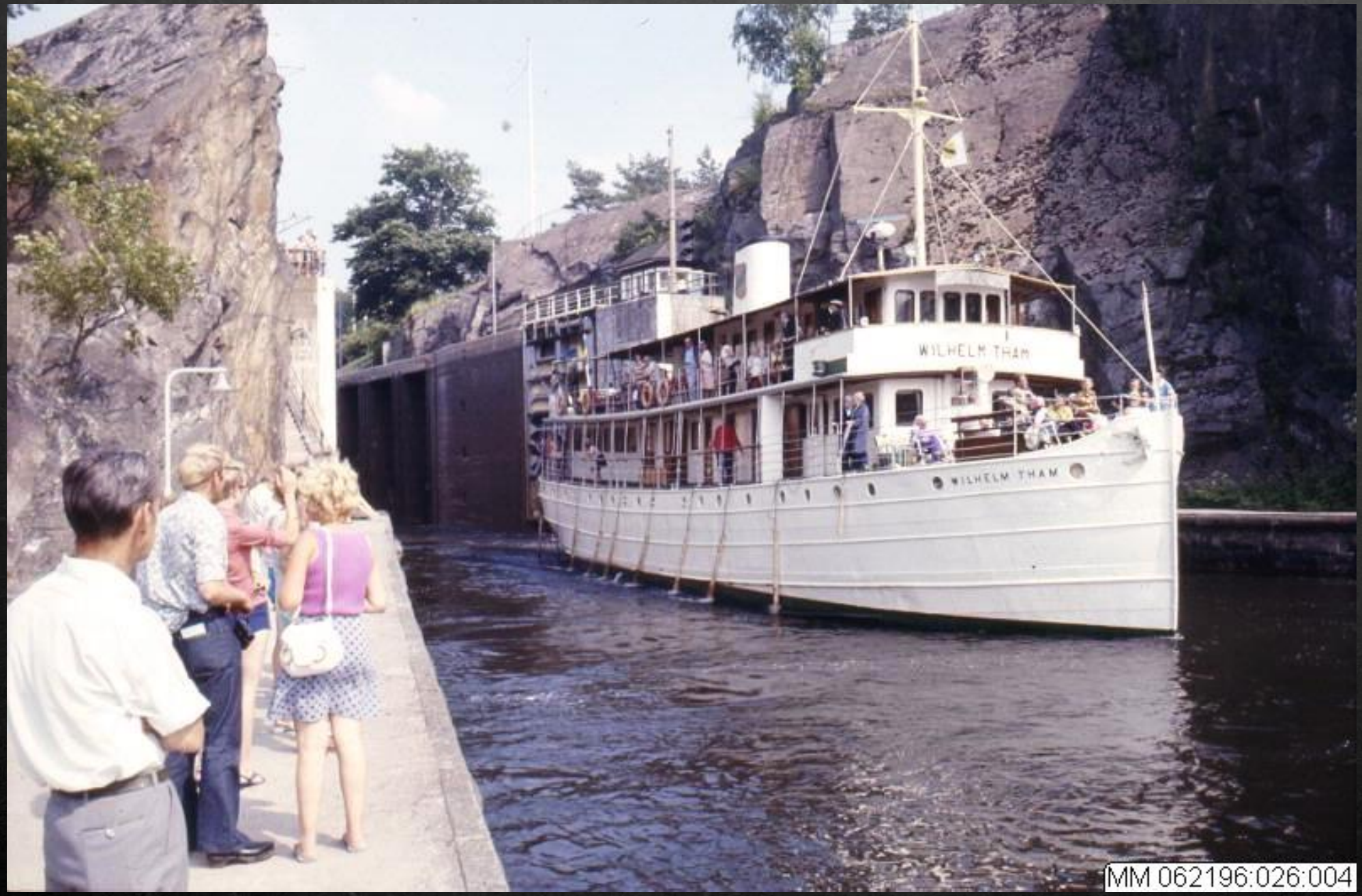

MM 062196:026:004

1950 talet

5.
6.

Öresundsdammarna

Ingemar Bergman

Foto: Nordiska Kompaniet

Nordiska museet

Foto: Liljeroth, Erik Nordiska museet

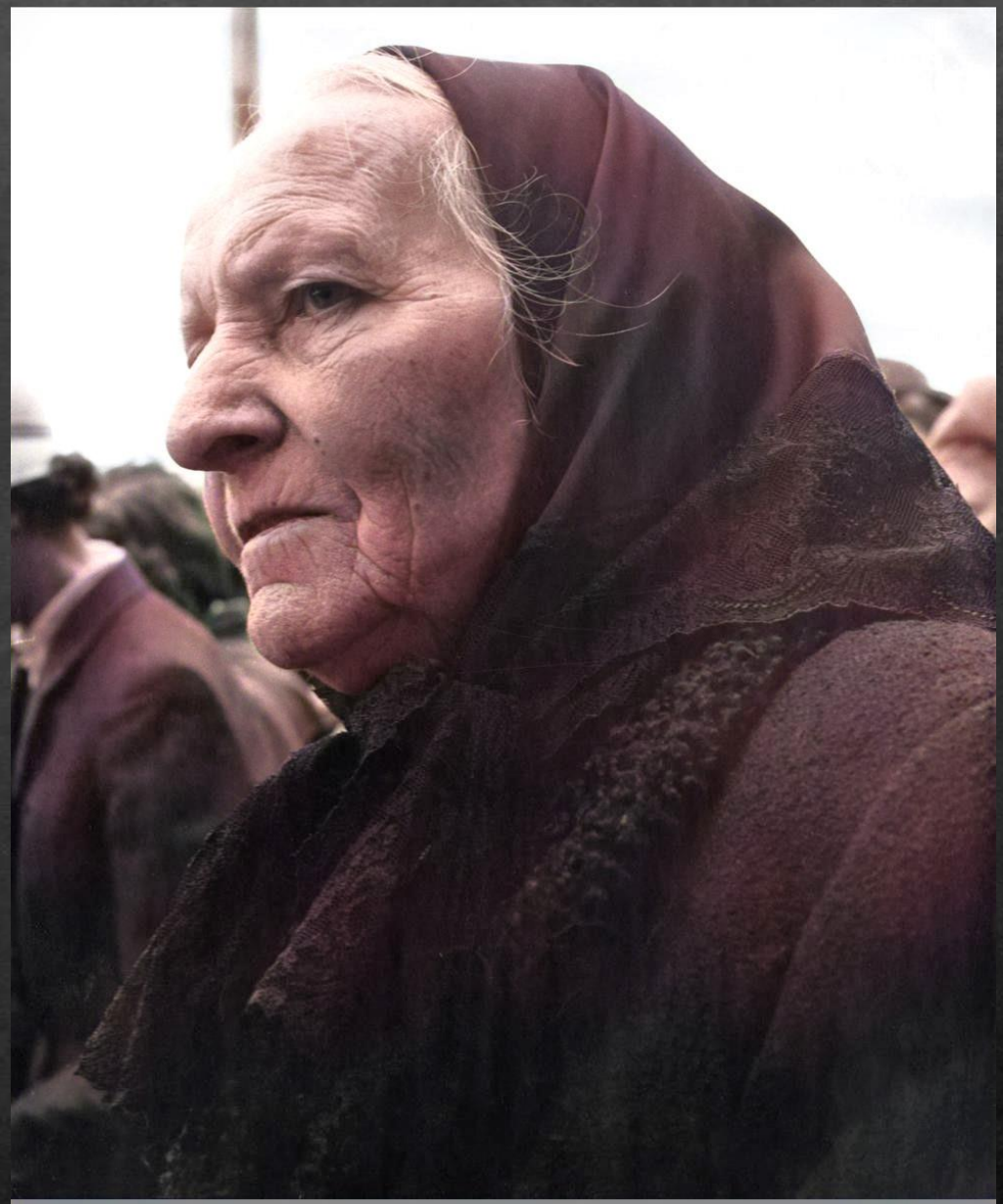

Foto: Liljeroth, Erik Nordiska museet

Foto: Liljeroth, Erik Nordiska museet

Foto: Riwkin, Anna Nordiska museet

Foto: Sundgren, Gunnar Upplandsmuseet

P
14

HOTELL DROTT
CENTRAL
EL MATERIEL
MAT
HOTEL

CENTRAL-
MAGASINET

JROMS

CIRKEL
BYGG SERVICE

Stortorget 1930 talet

SVENSKA
HANDELSBANKEN
Berners
OSCARIA
J.P. SVENSSONS EFTR

STADSHOTELL

MD 524

WOLDS

C.A. ÅBERG & Co
SÖRMLANDSBANKEN
LUNDINS KLÄDER
ÖRNQUIST
HANDEL
UR OPTIK

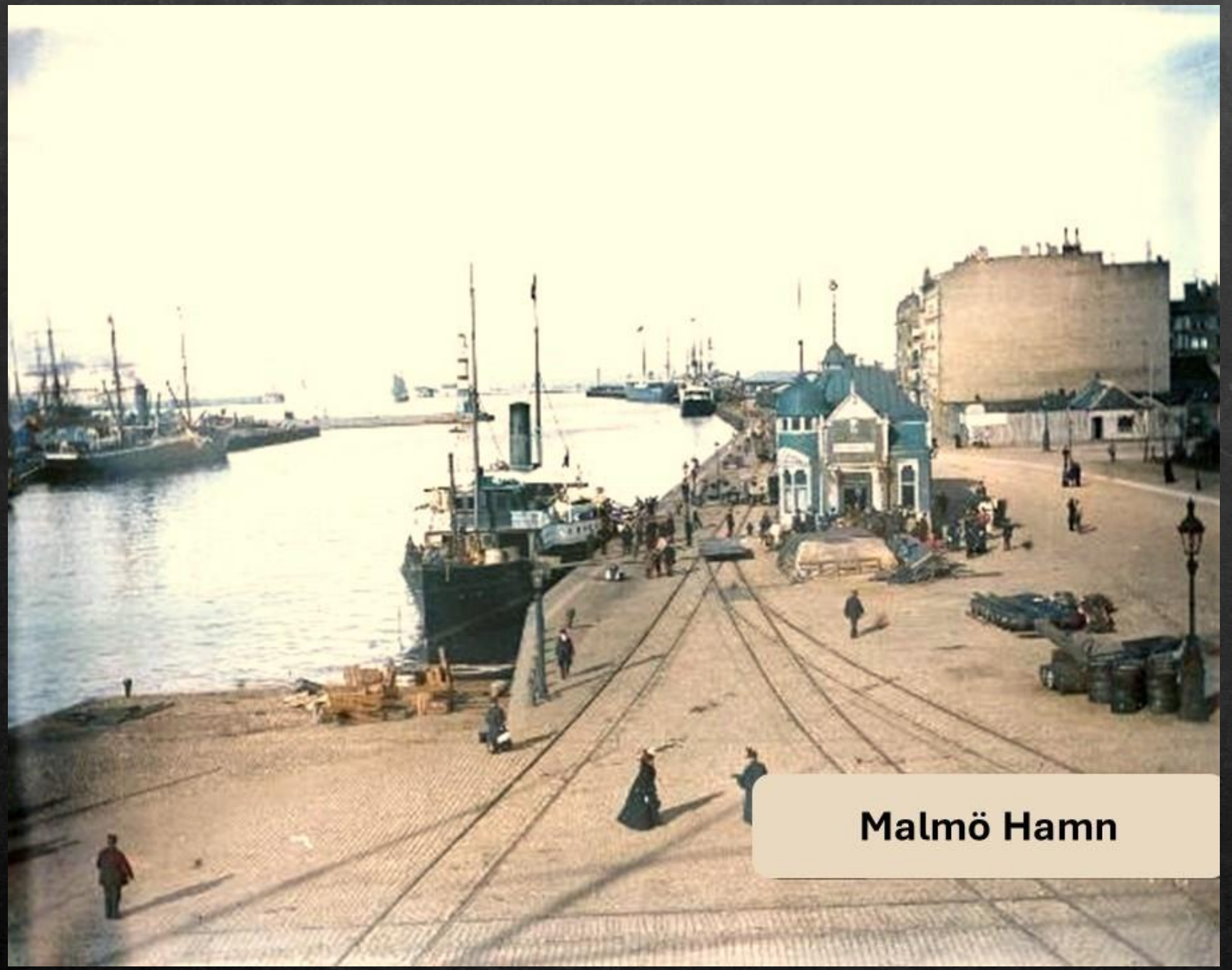

Malmö Hamn

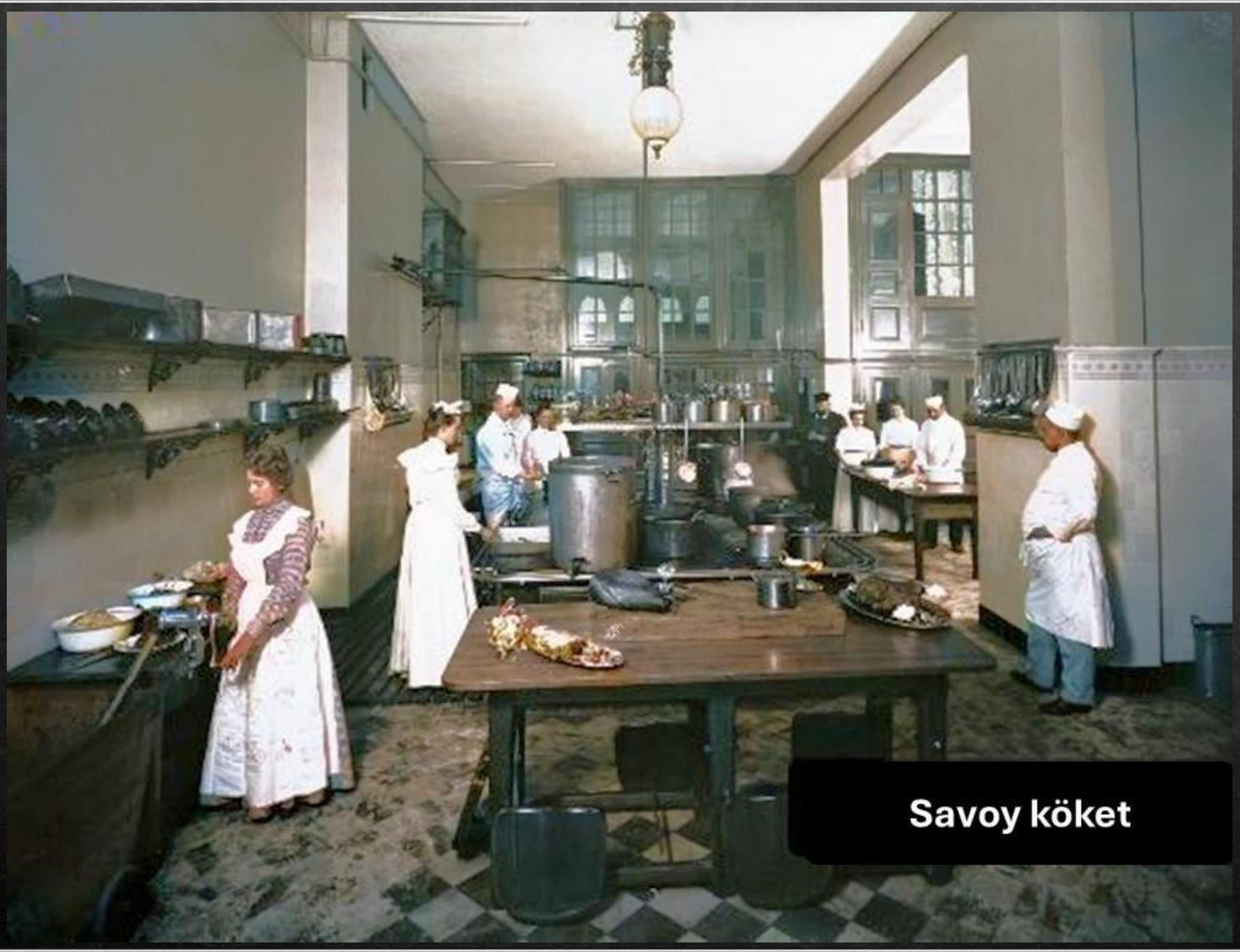

Savoy köket

Södergatan 1905

Gustaf ad. torg

Södergatan 1890 tal

Södertull/ Regementsg.
1939

O
N
M
J
93
63
70

Foto: Norrlandsbild Sundsvalls museum

Familjen Cronquist

År 1920 Fiskartorget / Malmö/Sillagummor

FRUK
GRÖNSAKER
SPECERI
MATVAROR
BRÖDMAKARE

Foto: okänd

Sundsvalls museum

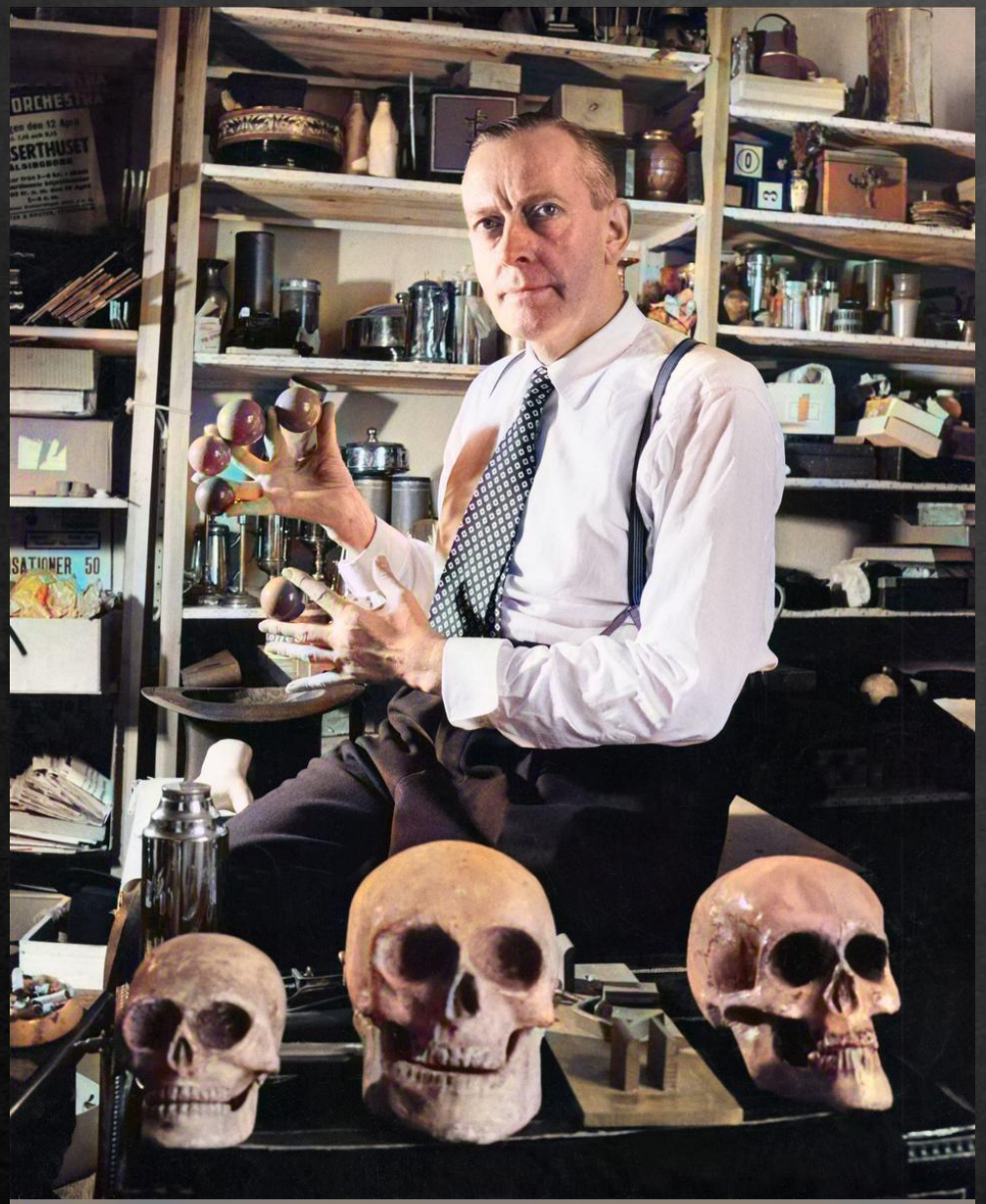

Foto: Liljeroth, Erik Nordiska museet

Foto: Liljeroth, Erik Nordiska museet

Foto: Liljeroth, Erik Nordiska museet

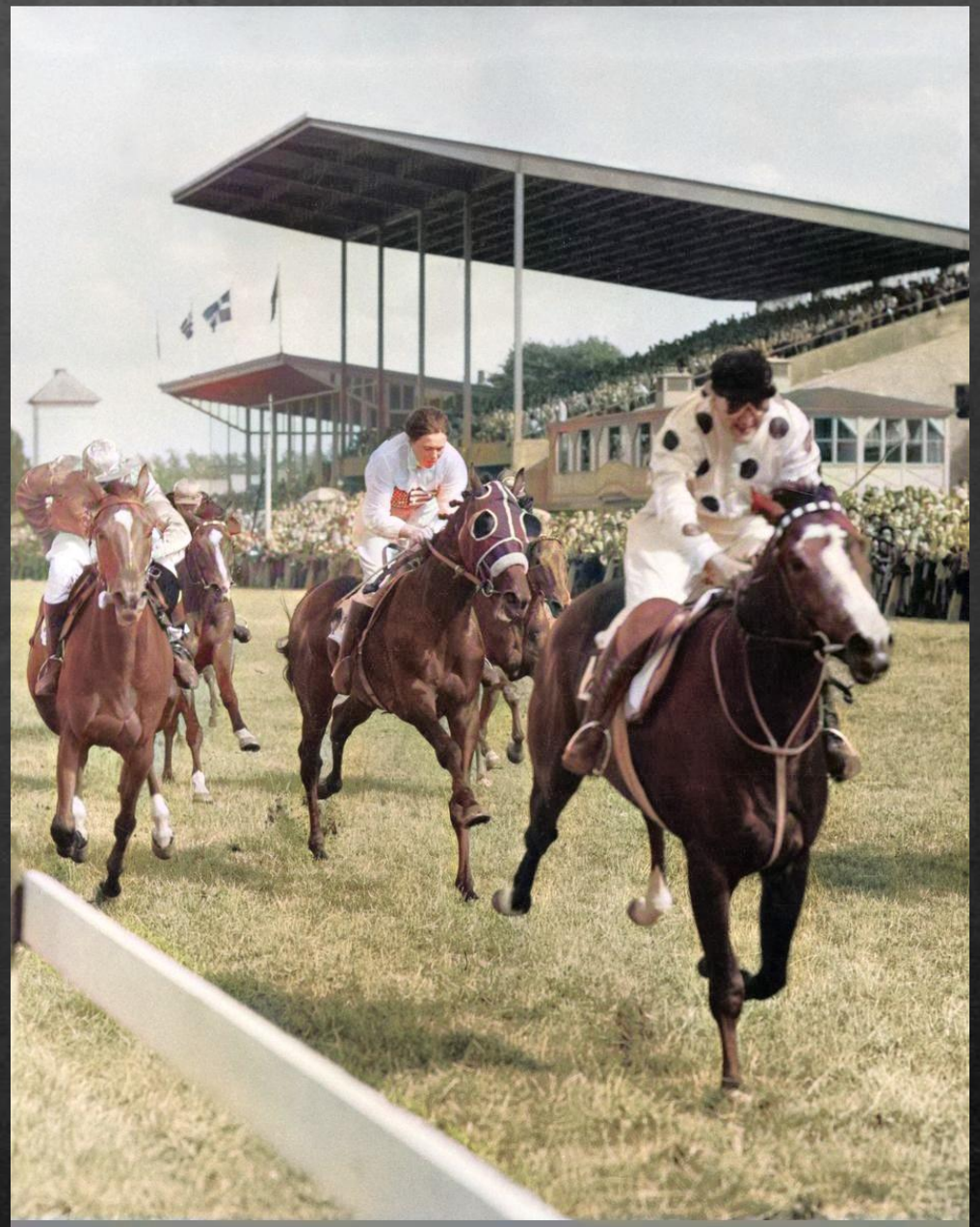

Foto: Liljeroth, Erik Nordiska museet

Foto: Liljeroth, Erik Nordiska museet

Foto: Liljeroth, Erik Nordiska museet

Foto: Liljeroth, Erik Nordiska museet

Foto: Liljeroth, Erik

Nordiska museet

Foto: Liljeroth, Erik Nordiska museet

Foto: Liljeroth, Erik Nordiska museet

Foto: Liljeroth, Erik Nordiska museet

Foto: Liljeroth, Erik Nordiska museet

Foto: Liljeroth, Erik

Nordiska museet

MM 062196:039:019

LOGE

Volvo
Amazon

Volvo PV

Studio Gullers bildägare: Nordiska Museet

Erik Hilding Carlsson, "Carlsson på taket", född 5 mars 1929 i Trollhättan, död 27 maj 2015 i England, var en svensk rallyförare. Han var den första internationellt välkända svenska motorföraren och vann bland annat tre segrar i RAC-rallyt och två i Monte Carlo-rallyt.

Under den aktiva karriären körde han Saab-bilar (ofta en röd Saab 96), till en början privat men under större delen som fabriksförare för Saab.

Vy över Norra Bantorget

Restaurang Rotundan. I bakgrunden Vinterpalatset År 1976-77

Fotograf Gullers, Peter

MM 062879:016

Charles Lindbergh

1902

1974

"Daredevil Lindbergh" in a re-engined Standard J-1, the plane in this photo often misidentified as a Curtiss "Jenny", probably 1925

The Spirit of St. Louis on display at the National Air and Space Museum

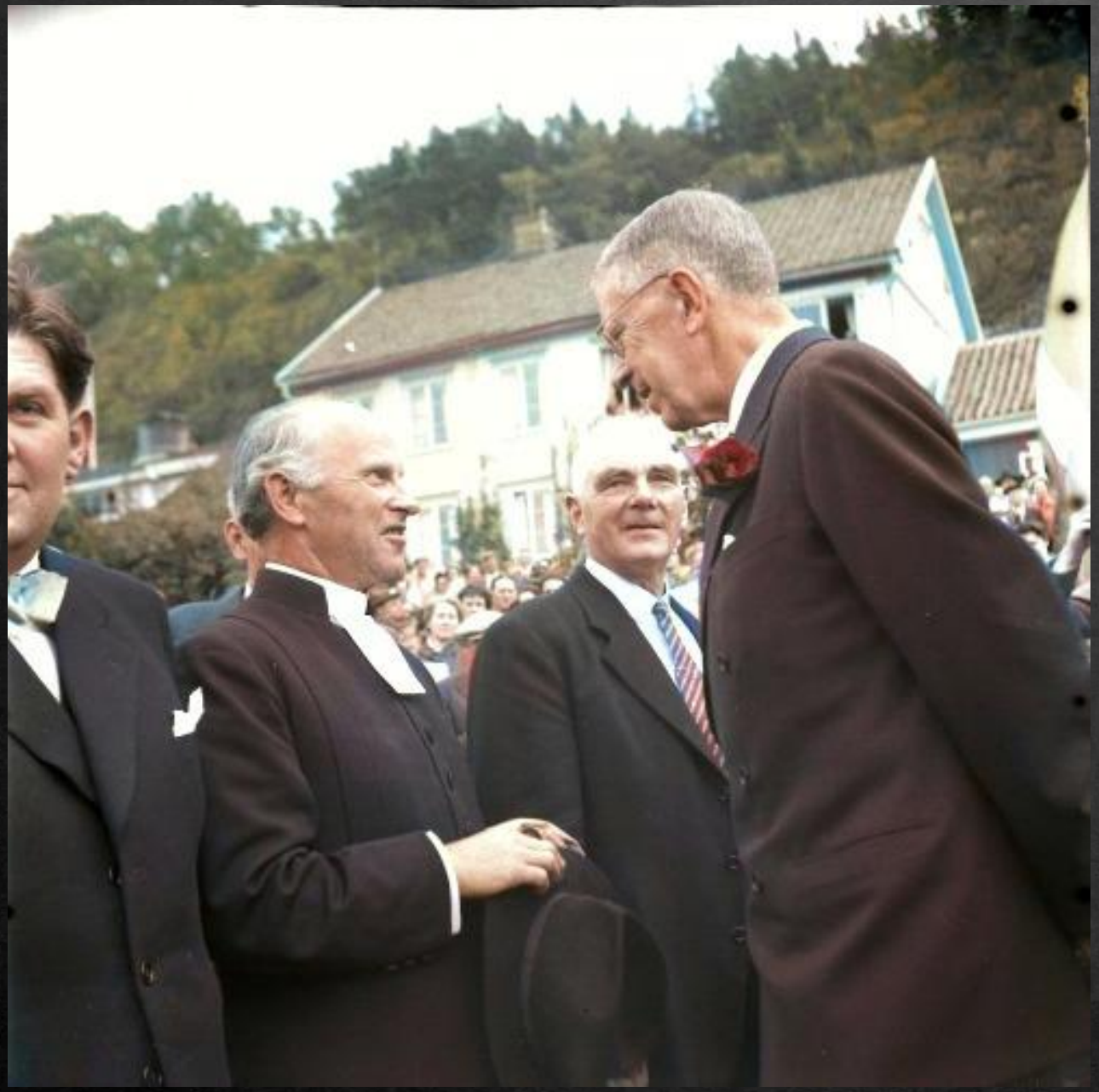

BAGERI

1931

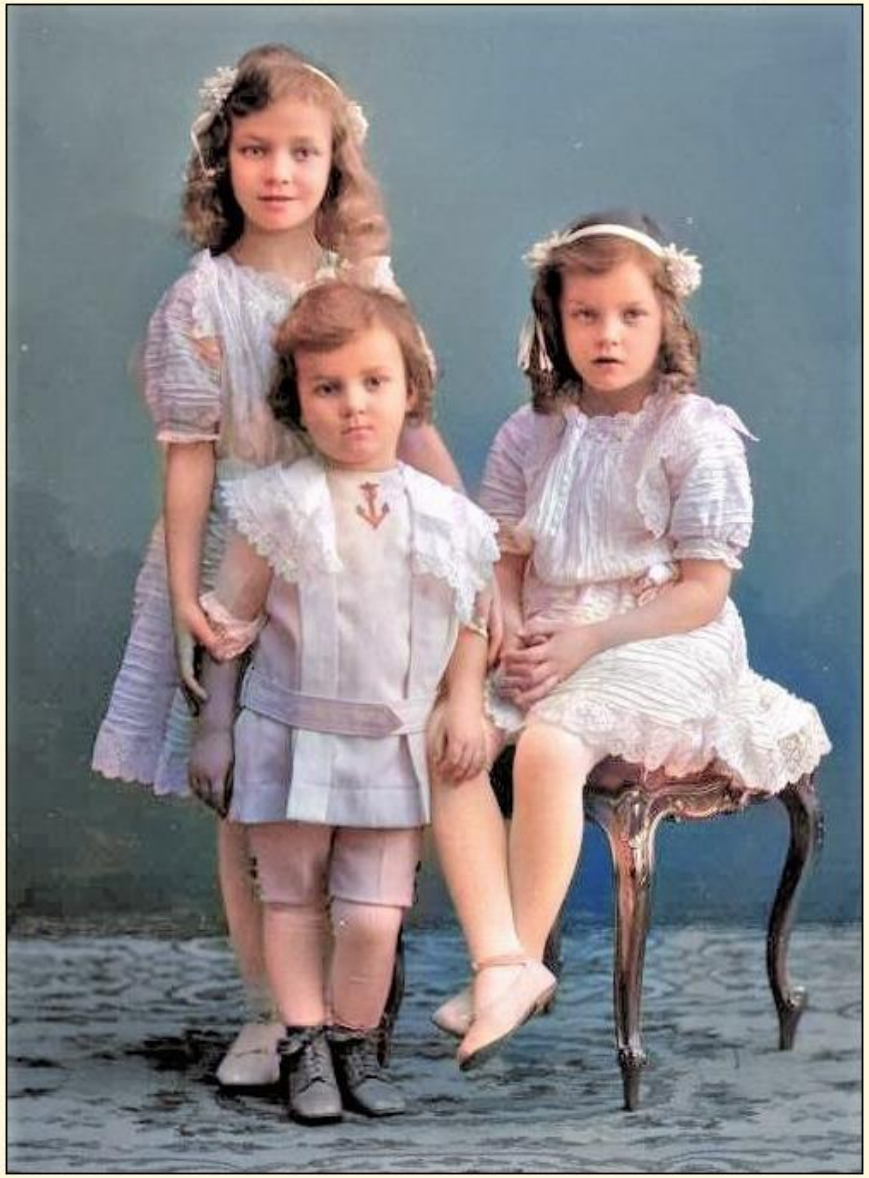

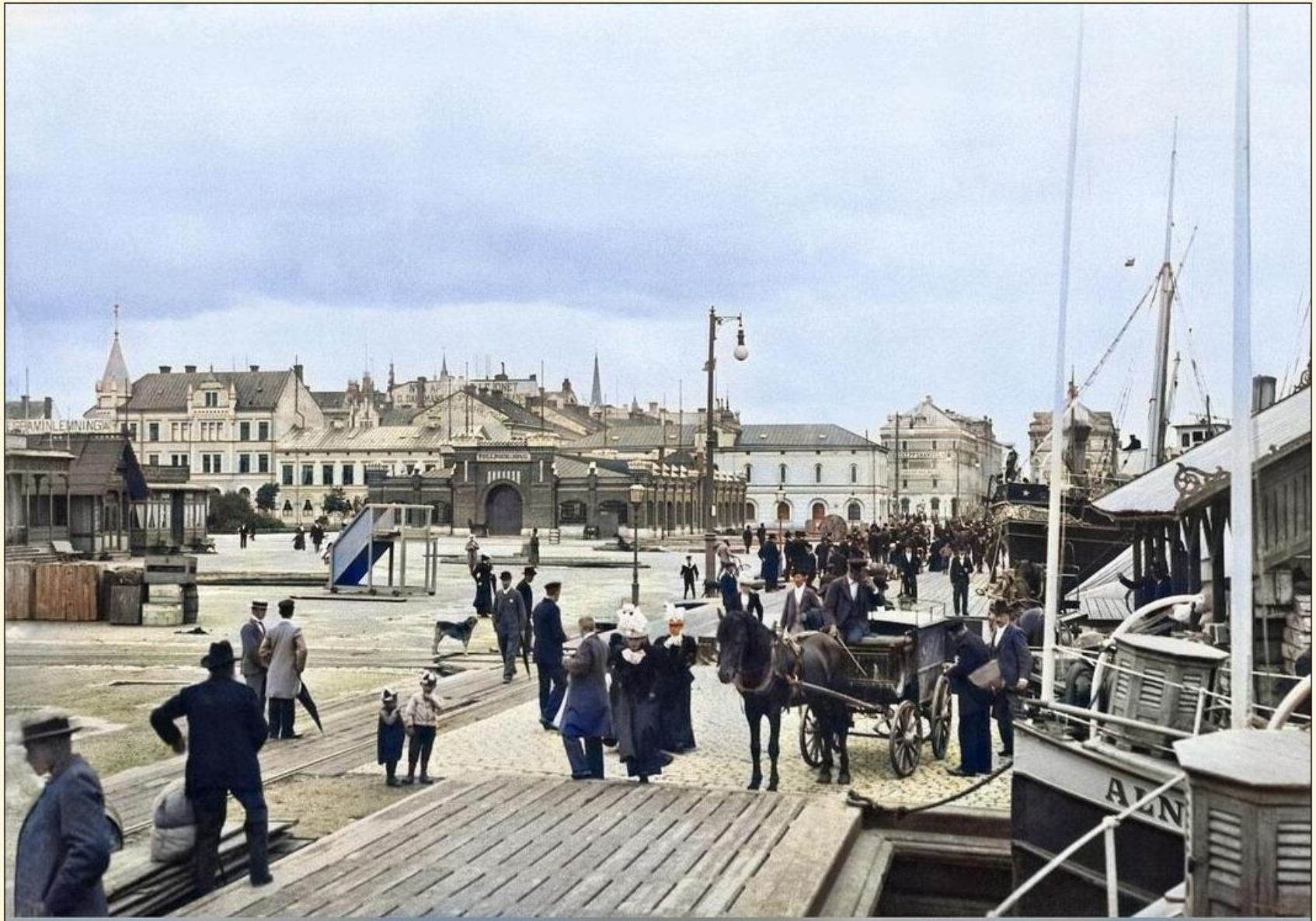

Foto: Wide, Peter

Sundsvalls museum

107-1

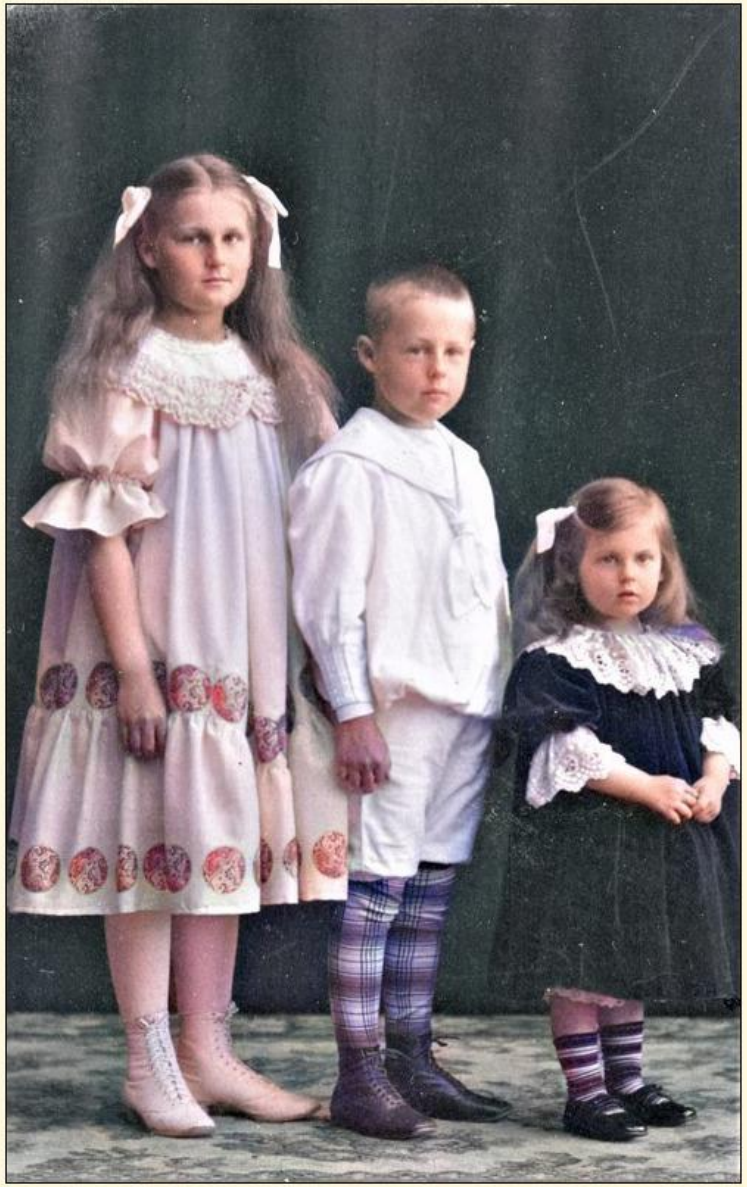

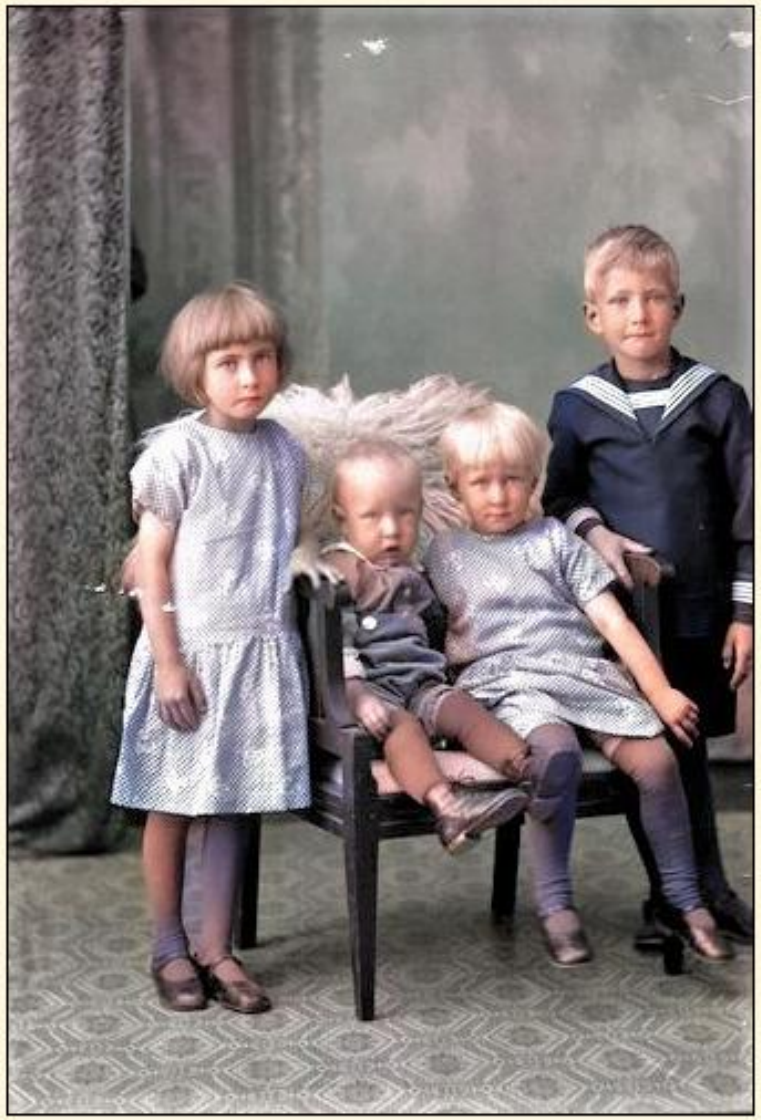

Kar de Mumma, pseudonym för Erik Harald Zetterström, född 14 augusti 1904 i Hedvig Eleonora församling i Stockholm, död 7 juli 1997

Han hade bara råd med en bil som inte föll värde

Foto: Gullers, KW Nordiska museet

Foto: Glase, Gösta Nordiska museet

1920

1918

1930

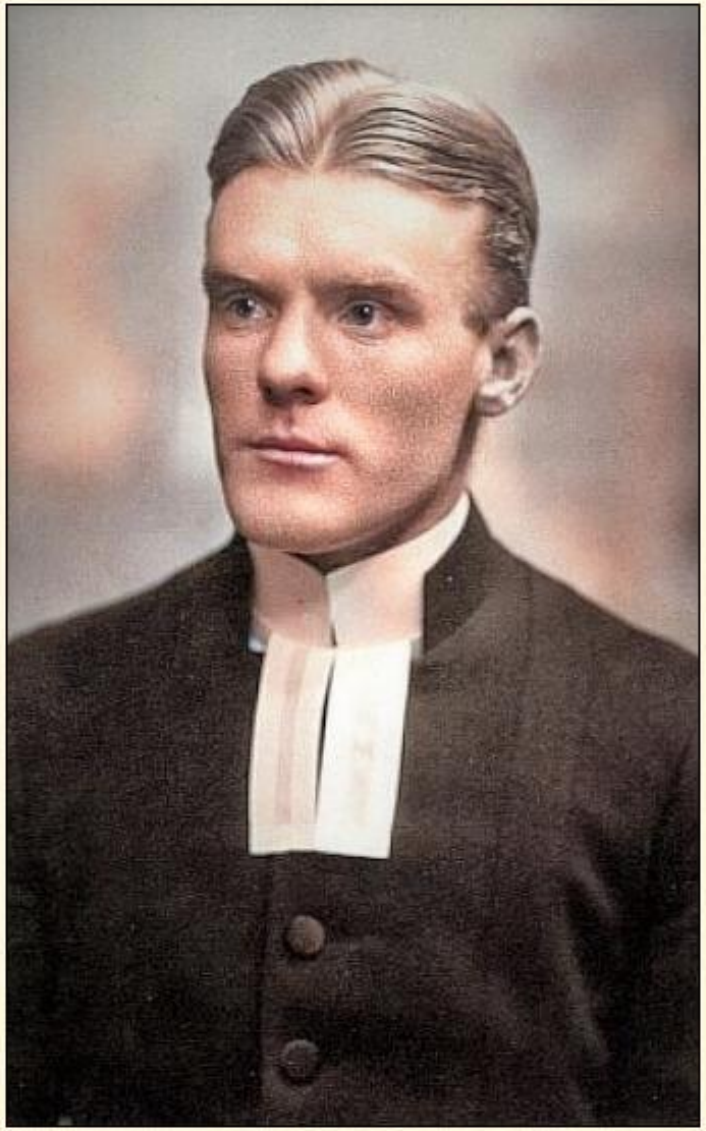

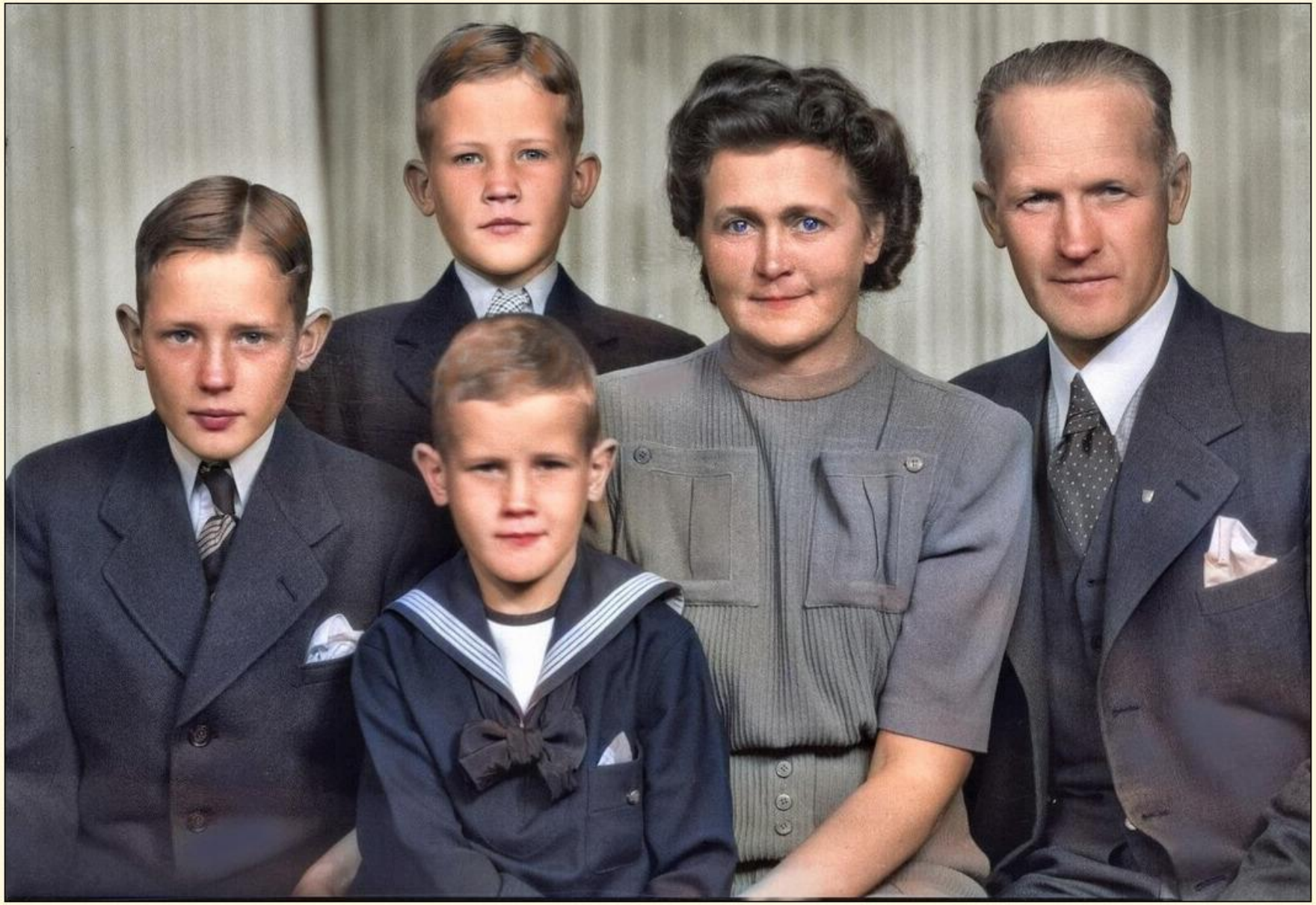

Kalle Magnus Berg är en oerhört snäll utmätningsman i Gamla stan i Stockholm. Har någon "klient" det svårt, ställer Kalle ofta upp med pengar ur egen ficka. Kalles granne, Bengt Florin, är jazzmusiker och spelar om kvällarna på en restaurang för att försörja sig. Bengts flickvän Karin stöder hans komponerande, men en kväll träffar Bengt den rika Harriet, och för att ha råd att följa henne på en resa så pantsätter han sitt piano.

Sveriges första Färgfilm 1946

Klockorna i Gamla stan
Från 1946

Foto: Sandberg, Paul

Upplandsmuseet

Alfred Nobels laboratorium.

ANDERS ZORN

Hugo Resinger 1907.

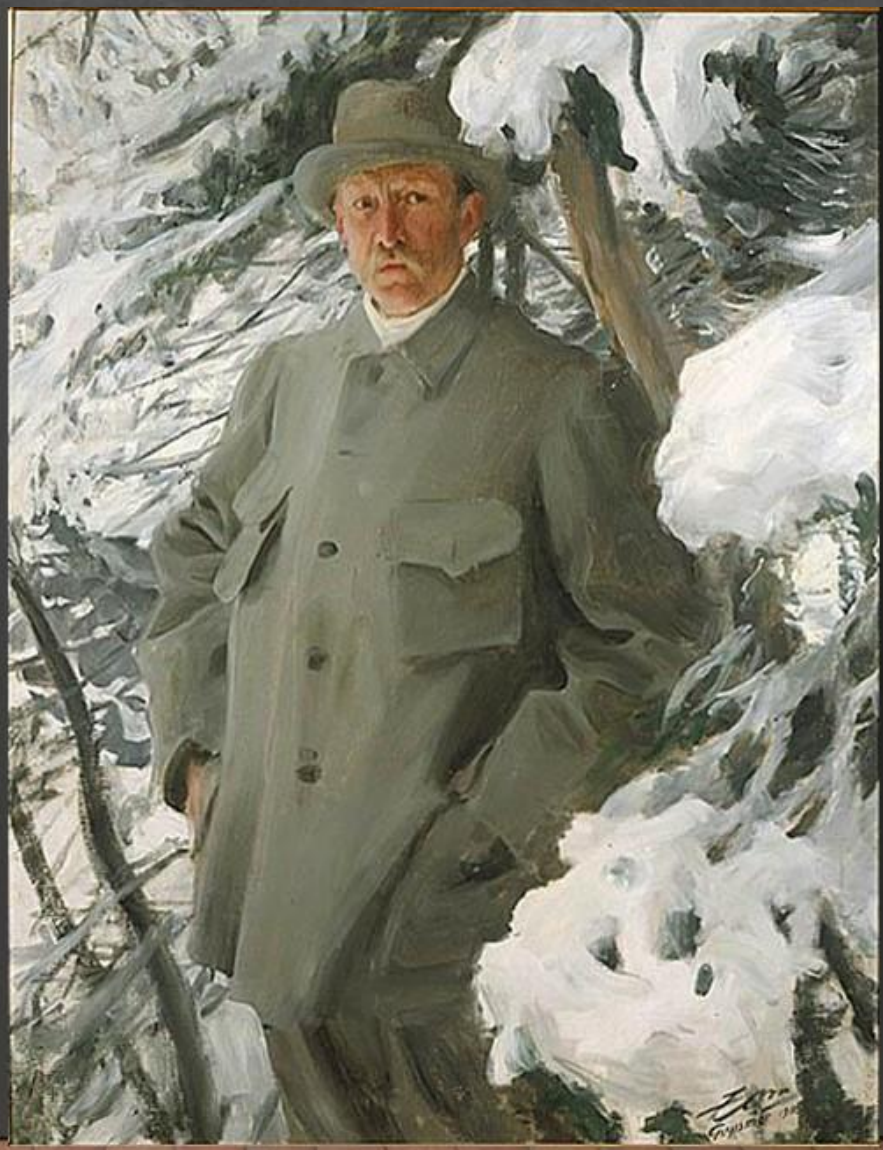

Bruno Liljefors, 1906

Stora rummet; "Vikingasalen"

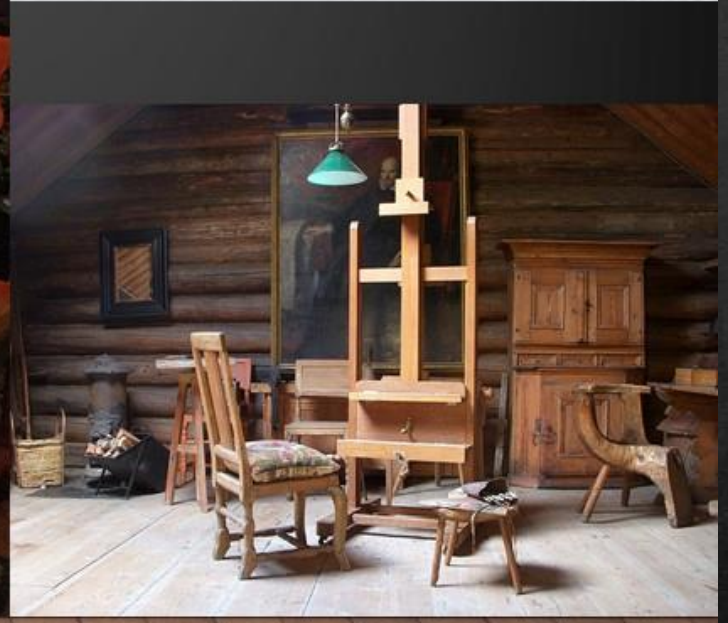

Ateljén i gammelstugan

The Small Brewery

Alice Babs Sjöblom, född Nilson den 26 januari 1924 i Kalmar, död 11 februari 2014 i Stockholm

Sturebadet

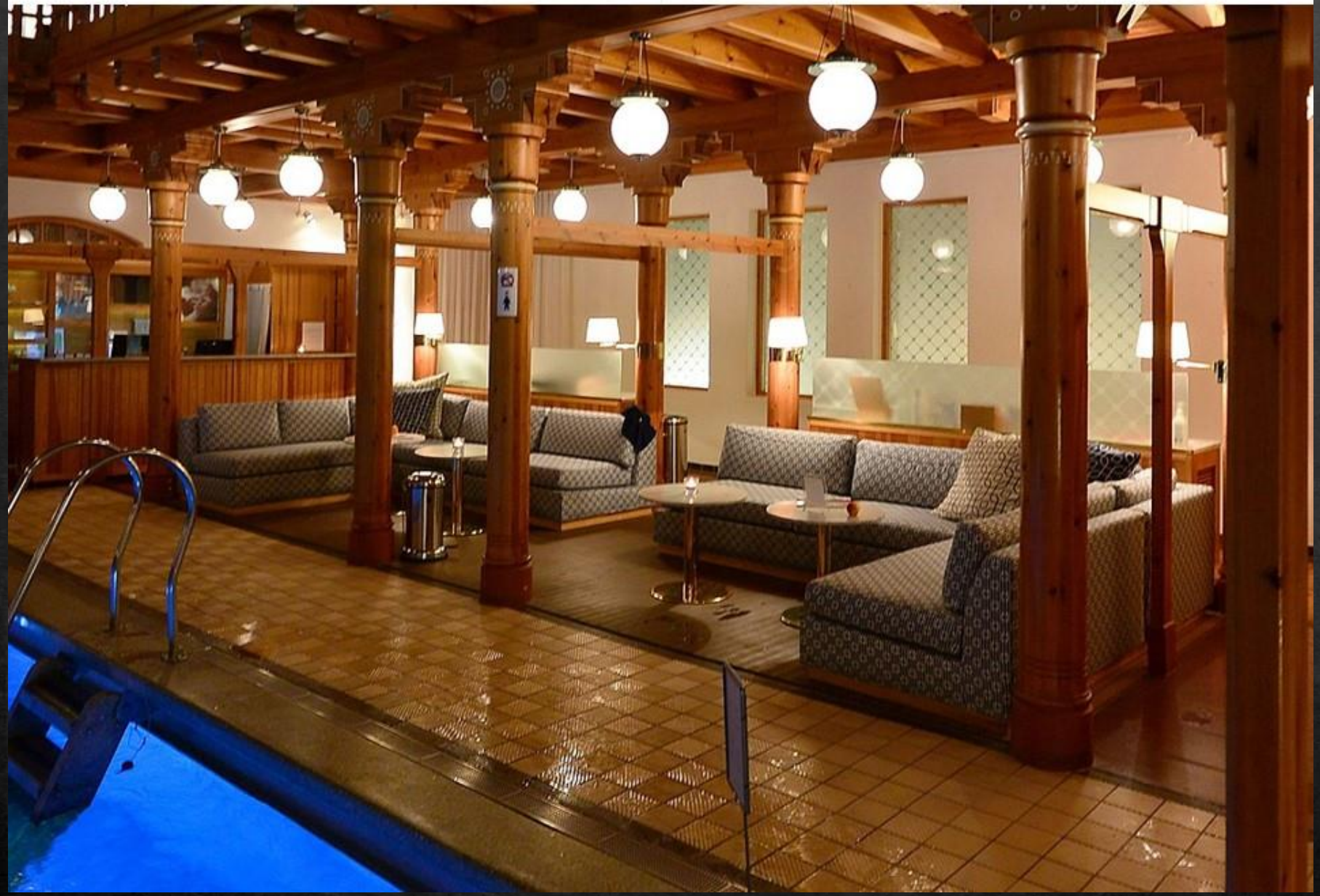

Foto
G. Cronqvist
Stadsmuseeum

Okänd
fotograf

Kungliga Biblioteket

Humlegården

https://sv.wikipedia.org/wiki/Humleg%C3%A5rden#/media/File:Humleg%C3%A5rden_Stockholm_02_2005-09-11.JPG

NATIONALMUSEUM

Gustavianska operahuset även kallad Gustav III:s opera var en opera vid Gustav Adolfs torg i Stockholm som uppfördes 1782 genom Gustav III:s initiativ och revs 1892 för att ge plats åt nuvarande Kungliga Operan.

Ankarström piskades här

Stockholm

Anders Dernback
2018

Anders Dernback 2018

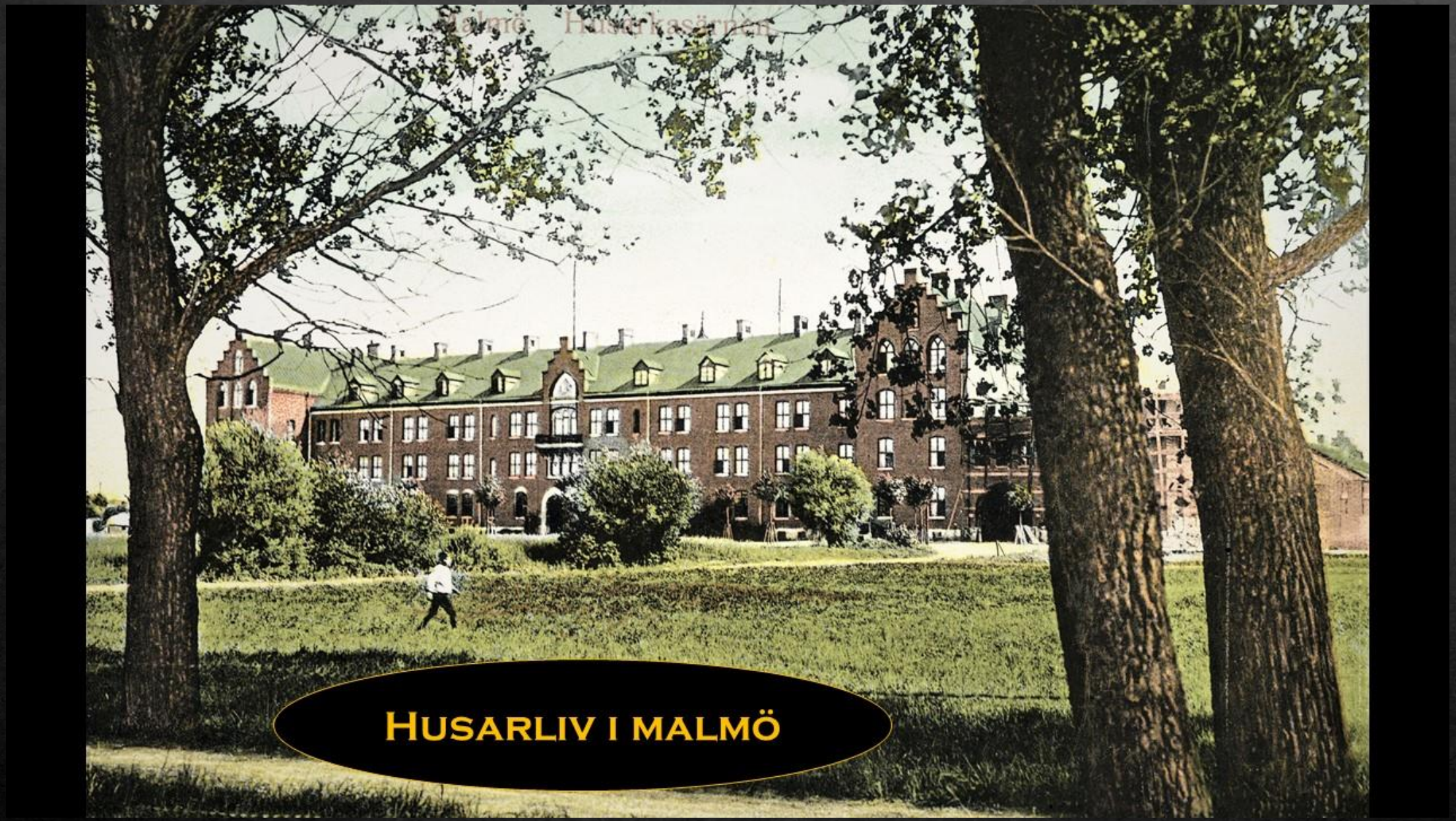
Husarliv i malmö

As the decades of Swedish immigration to the United States progressed, a second generation of Swedish Americans entered the scene. This second generation was first recorded by the Census in 1890, when some 250,000 persons in the Unites States were classified as second-generation Swedish Americans. During the next decades, this figured increased quickly and by 1910 the second generation had passed the first and numbered 700,000. In 1920, the figure was 824,000.

Return migration was also a part of the Swedish patterns. Approximately one fifth of the immigrants returned to their homeland. Re-migration was especially strong towards the end of the emigration era, and was more common among men, urbanites, and persons active in the American industrial sector.

Jenny Lind

Text Wikipedia / slideshow Anders dernback

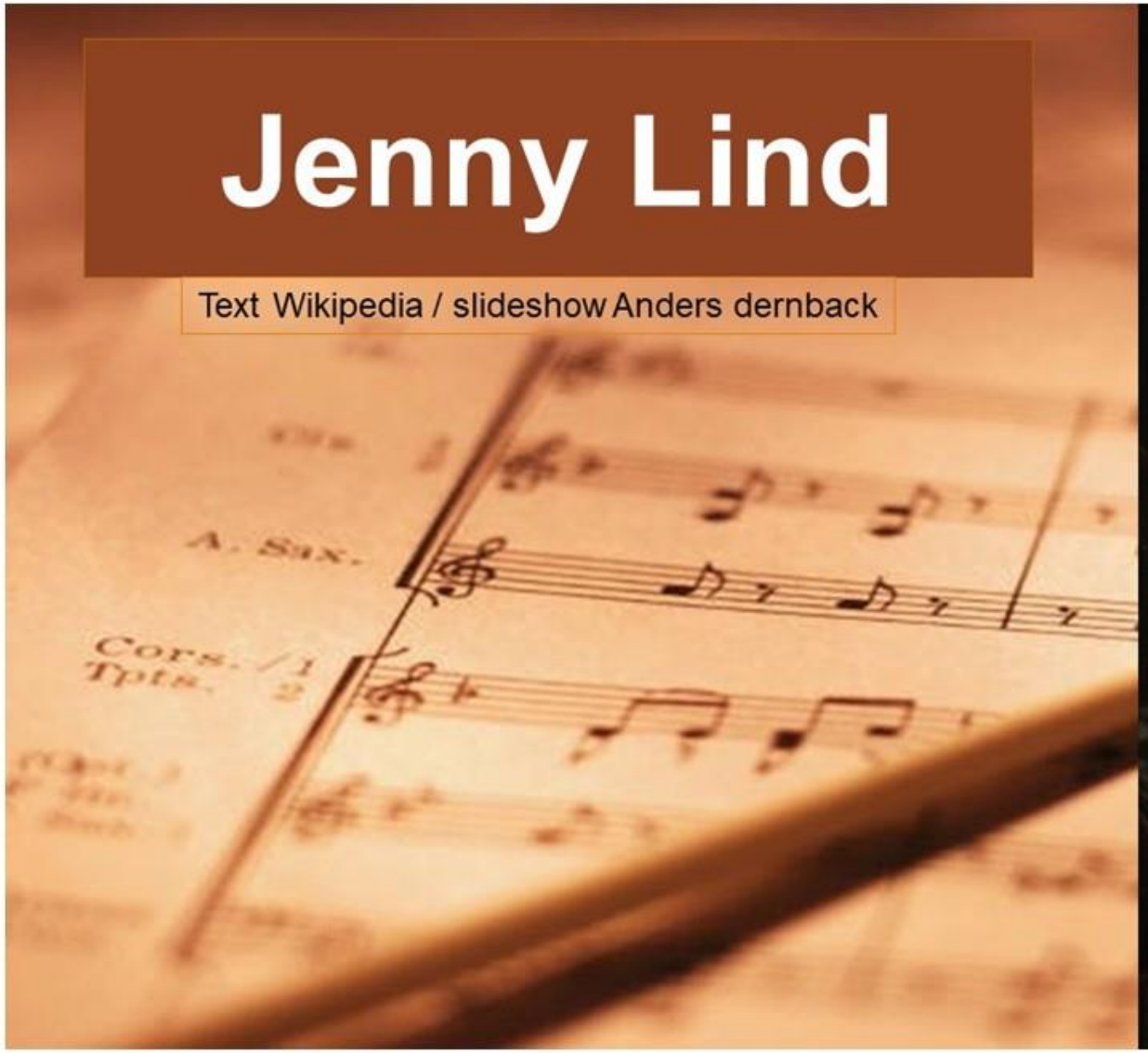

GODT NYTT ÅR!

God Jul

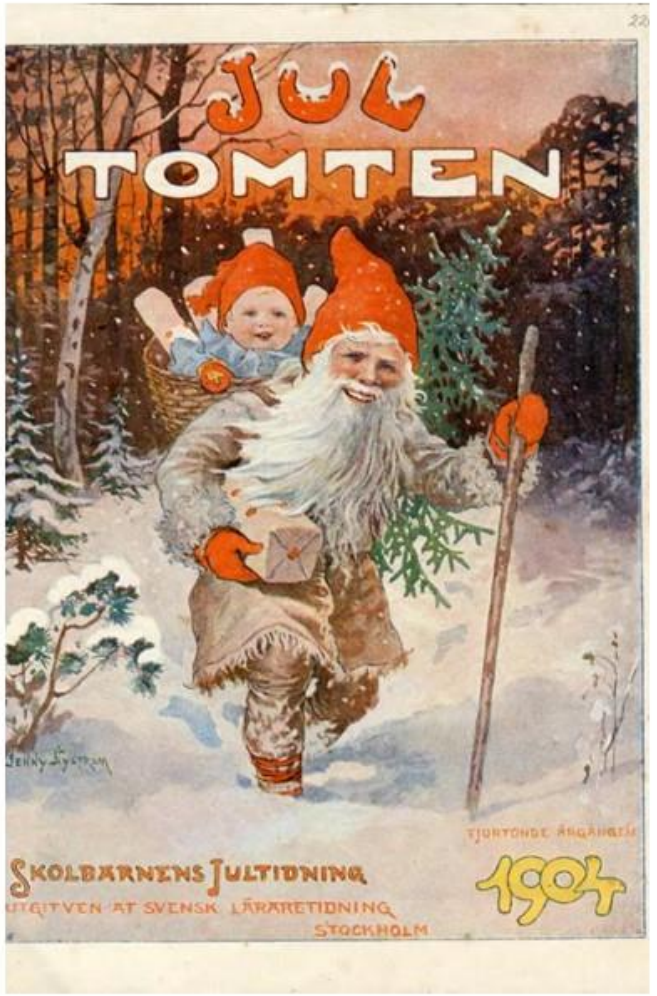
JUL
TOMTEN
SKOLBARNENS JULTIDNING
UTGIFVEN AF SVENSK LÄRARETIDNING
STOCKHOLM
1904

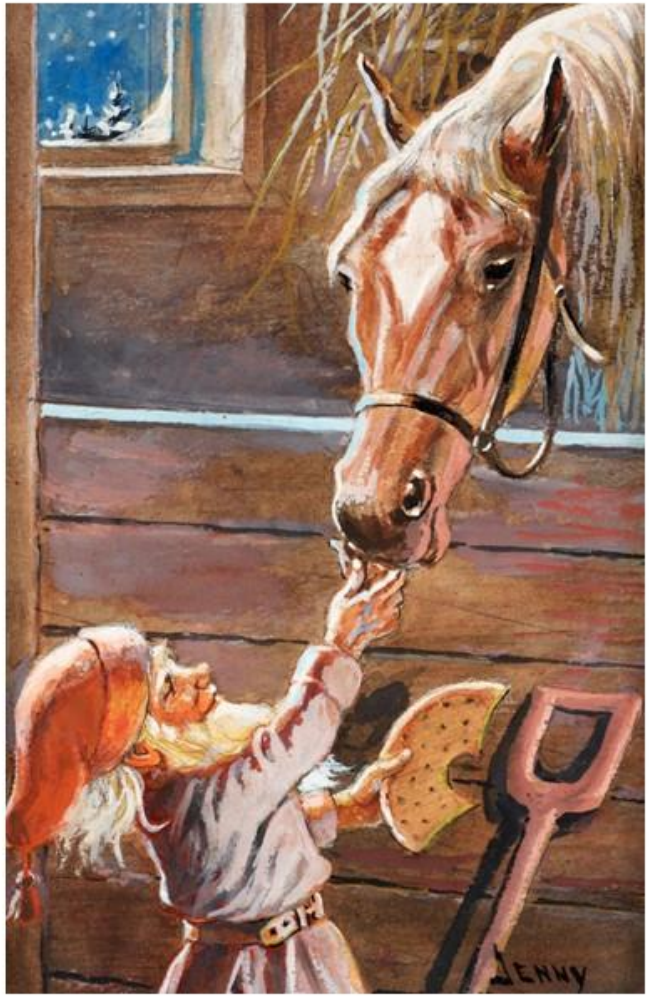
JENNY

Här utbildade sig Jenny Nyström

Académie Julian var en privat konstskola i Paris.

Académie Julian grundades 1868 av målaren Rodolphe Julian (1839–1907) som ett privat alternativ till den statligt understödda École des Beaux-Arts, som inte tillät kvinnliga studenter. Skolan hade adressen 27, Galerie Montmartre, numera Passage des Panoramas, i 2:a arrondissementet.

Målning av skolans elev Marie Bashkirtseff.

98.93.8

Bauer's favorite subject was Swedish nature, the dense forests where the light trickled down through the tree canopies. Ever since he was little he had wandered in the dark woods of Småland imagining all the creatures living there. His paintings frequently included detailed depictions of plants, mosses, lichens and mushrooms found in the Swedish woods.

John Bauer

John Bauer

GUSTAV IV ADOLF

1792

1800

Gustav III of Sweden
His father

Sophia Magdalena
of Denmark his mother

Frederica of Baden
His wife

Gustav av Wasa

Sofia Wilhelmina av Sverige

X

Karl Gustav, storfurste av Finland

Amalia av Sverige

Children of Gustav IV

Maria Schlegel: Mistress

Adolf, **(Adolf Fredrik Frans Holstein-Gottorp (Gustavsson))**

Cecilia av Sverige

The opening of the Göta Canal at Mem in 1832

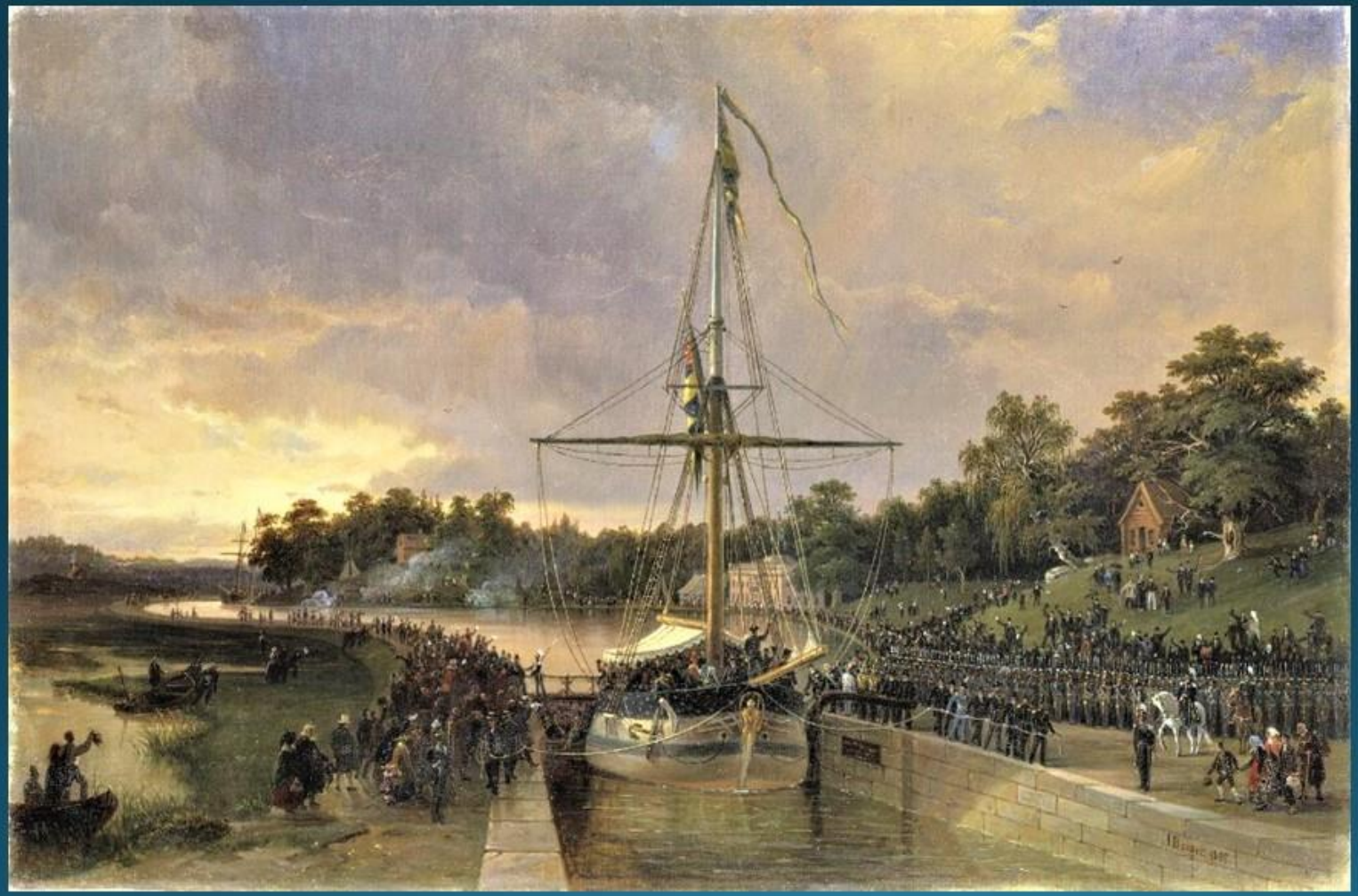

Göta Canal

Baltzar von Platen

Count Baltzar Bogislaus von Platen (29 May 1766 – 6 December 1829) was a Swedish naval officer and statesman. He was born on the island of Rügen (now Germany) to Philip Julius Bernhard von Platen, Field Marshal and the Swedish Governor General of Pomerania, and Regina Juliana von Usedom.

Gärdet Stockholm

Exercisövning på Gärdet under Karl XIV Johan:s regering. Kungen syns i nedre högra hörnet. På bilden går Göta Livgarde till attack, nedanför Borgen. Målning av Anders Lundquist.

Gärdet Stockholm

Etnografiska museet ligger i Museiparken vid Djurgårdsbrunnsvägen 34 på Ladugårdsgärdet i Stockholm och har sitt ursprung i Vetenskapsakademiens Naturaliekabinett från 1700-talet.

Segelfartyg Götheborg

Karlsson, Anneli

Sjöhistoriska museets foton

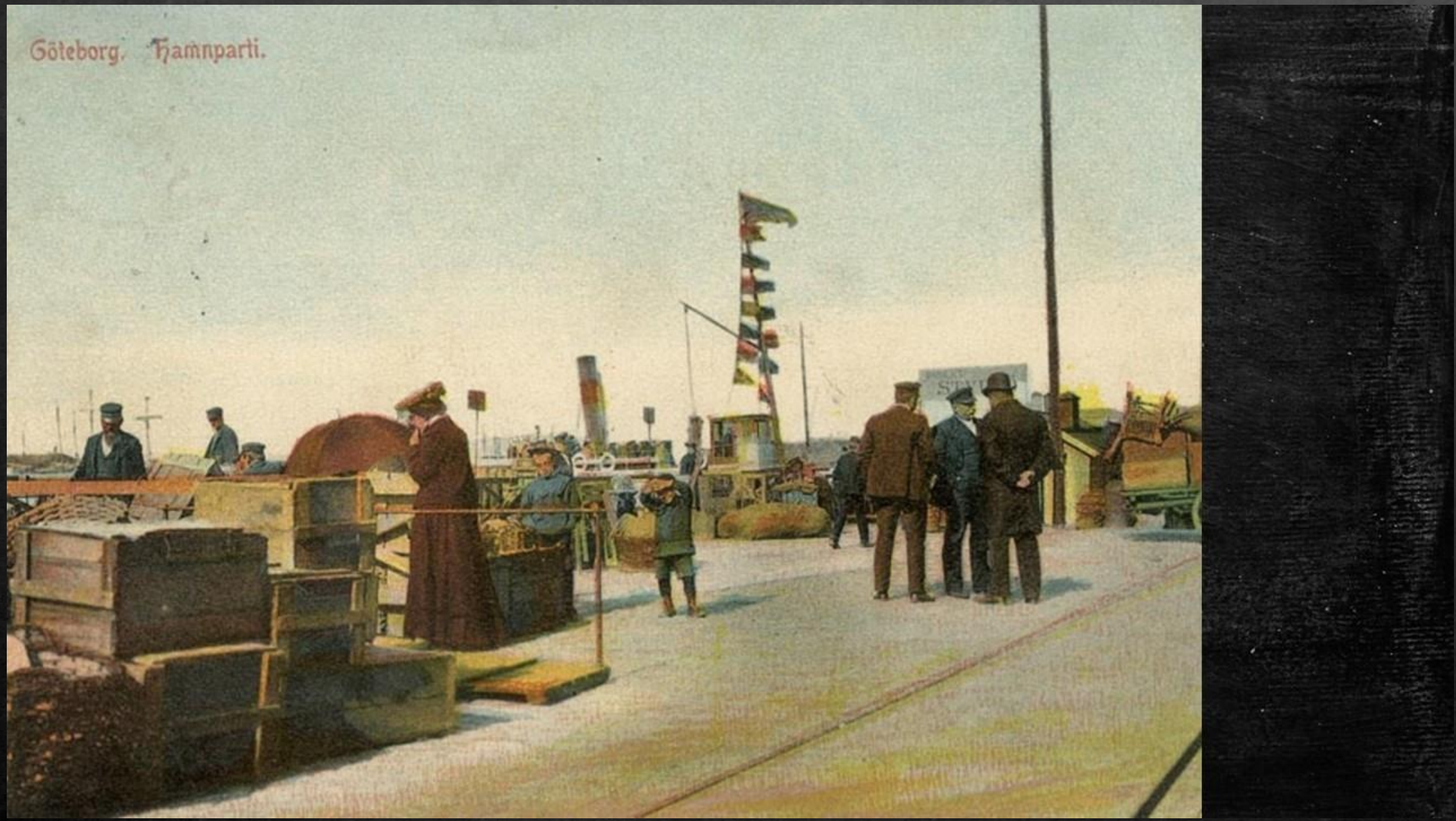
Göteborg. Hamnparti.

Göteborg. Karlsrogatan.

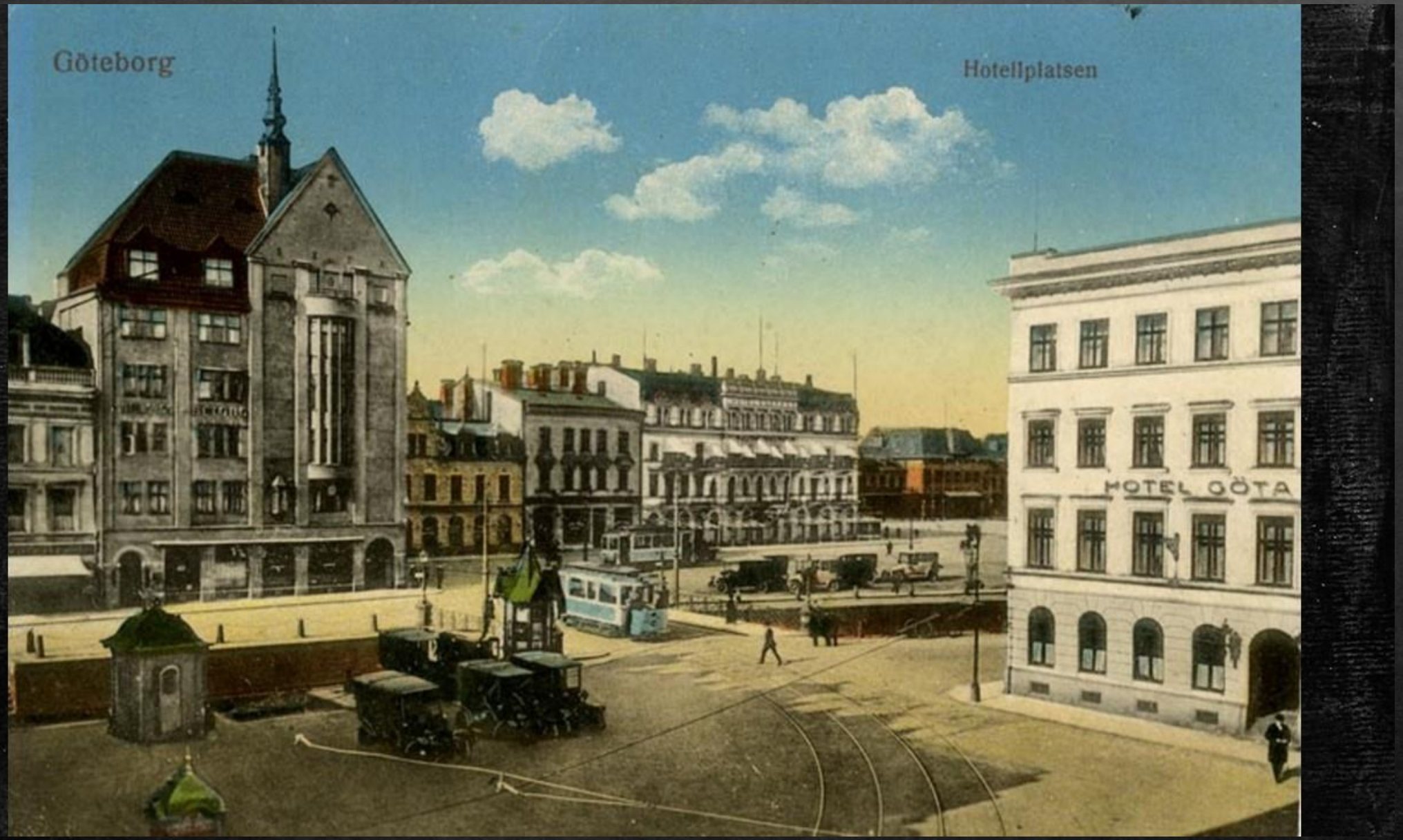
Göteborg
Hotellplatsen
HOTEL GÖTA

Göteborg
Masthuggstorget.
APOTEK

Göteborg, Motiv från Hisingsbron

Göteborg, Gustav Adolfs torg

VIKING

Göteborgs Varvsindustri

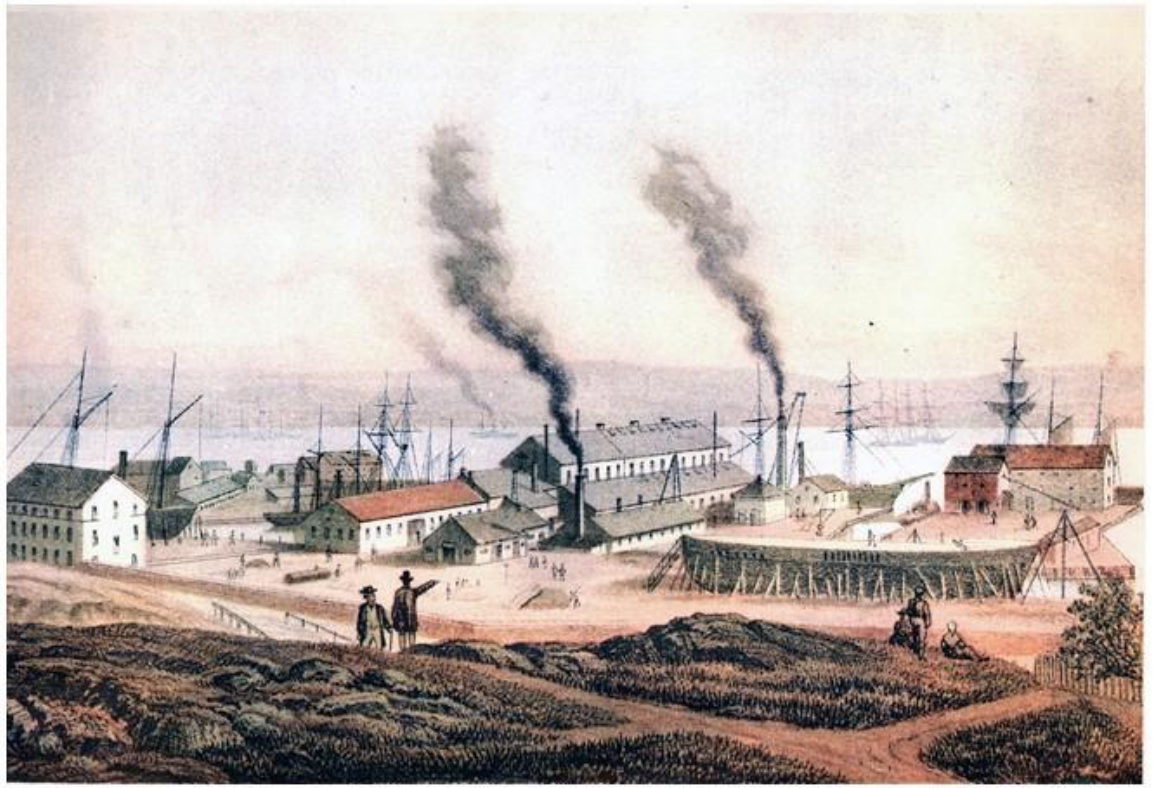

GÖTEBORGS SPÅRVÄGAR

Då och nu

133
2

UNIVERSITETET

FISKEKORKA

Haparanda

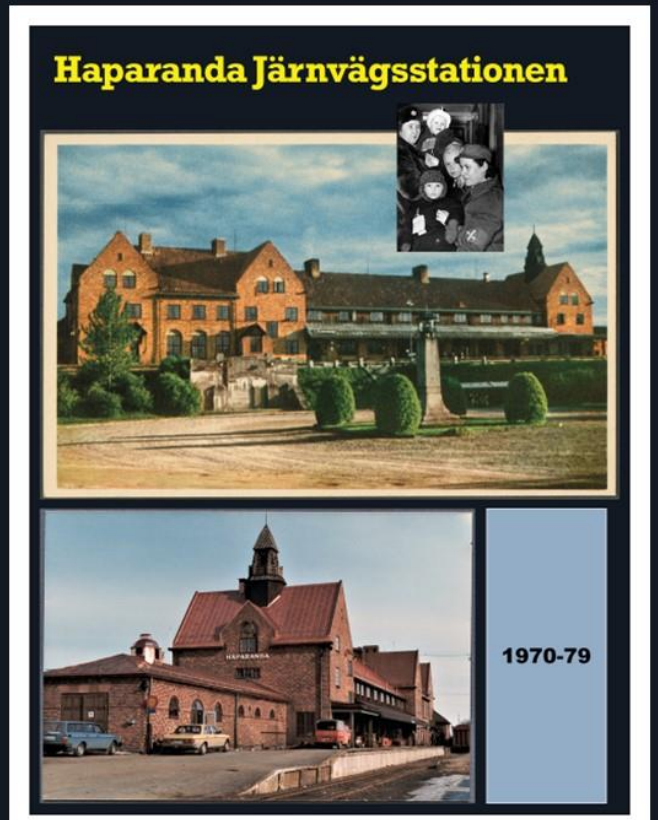

Haparanda

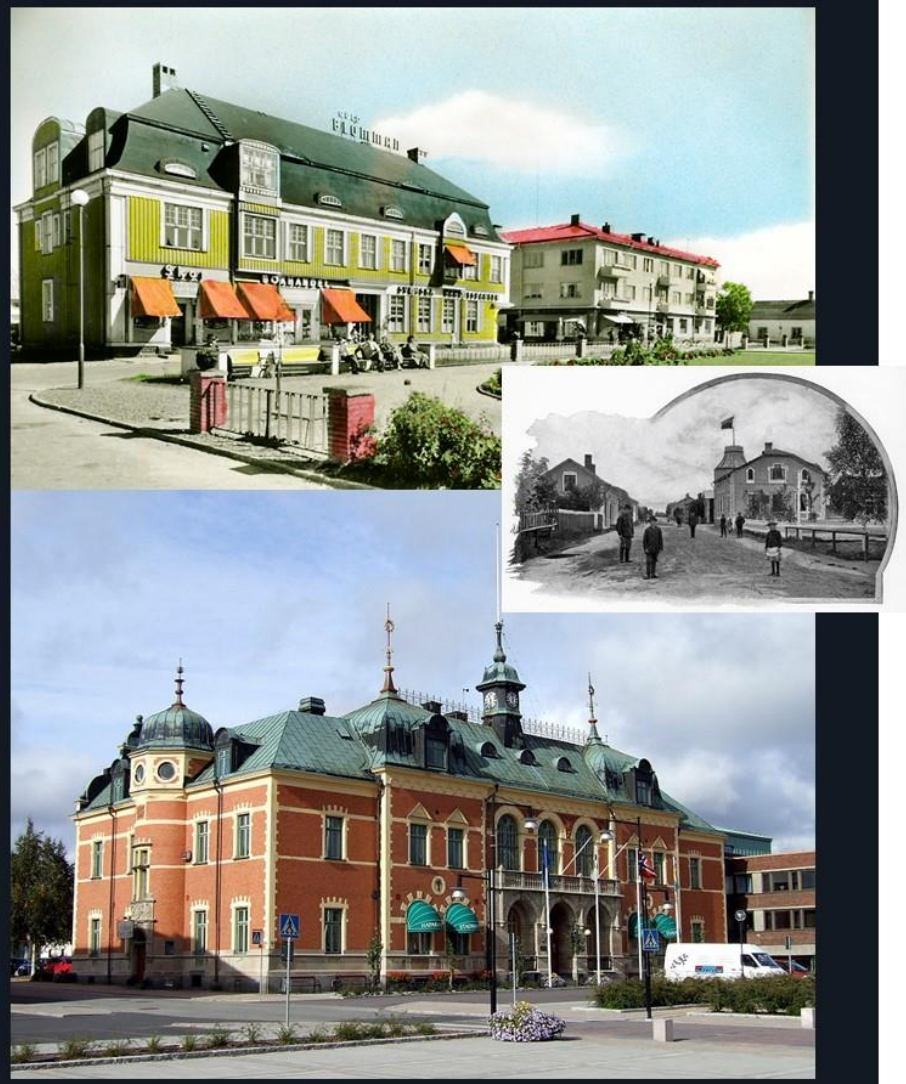

BASTAD

Foto: Lundh, Gunnar

Nordiska museet

Örebro slott

Örebro rådhus från 1863 ligger vid Stortorget och är säte för kommunens politiska ledning och dess administration. Fastighetsägare är Örebroporten Fastigheter AB.

Örebro gamla rådhus 1760. Byggdes 1662.

Kiruna 1950 tal och nu

Kiruna kyrka

KALMAR

Kalmar Slott

Kalmar slott är beläget på Slottsholmen vid Slottsfjärden, där det medeltida Kalmars hamn låg. Det har spelat en avgörande roll i Sveriges historia alltsedan slottet började uppföras vid 1100-talets slut. Under Knut Erikssons tid, byggdes en kastal, ett runt befästningstorn. Magnus Ladulås lät på 1280-talet bygga en försvarsborg runt kastalen, som då blivit slottets kärntorn. – Kalmar slott ansågs tillsammans med Tre kronor, Viborgs slott och Älvsborgs fästning vara ett av Sveriges fyra viktigaste fästen, som höll upp landet.

Nelsonska huset

Kalmar domkyrka ligger vid Stortorget på Kvarnholmen i Kalmar och är församlingskyrka i Kalmar domkyrkoförsamling, Småland. Den tillhör Växjö stift; Kalmar stift upphörde 1915, men kyrkan har även efter sammanläggningen av stiften formell ställning som domkyrka. Domkyrkan är ”Sveriges mest kärleksfulla barockbyggnad", enligt Kalmar domkyrkoförsamling. Efter en eldsvåda 1647 påbörjades flyttningen av staden. Kyrkan som skadats vid stadsbranden men delvis återställts sprängdes 1678 i fyra omgångar. Den nya kyrkan som kom att bli domkyrka i Kalmar stift uppfördes i tre etapper.

Wahlbomska eller Sturkska huset på Västra Sjögatan 4 skall ha uppförts av rådmannen och bryggaren Olof Larsson Sturk 1661 och är ett av Kalmars äldsta bevarade trähus. Carl Wahlbom skall ha fötts i huset som då ägdes av hans far enligt den bronsplakett som finns på huset. Det ägdes senare av stadsarkitekten J Fred Olson som skänkte det till Kalmar stad, men det har senare återgått i privat ägo.

KALMAR NYCKEL

Repliken Kalmar Nyckel i
Chesapeake Bay, Maryland 2008

Foto: Okänd, Nordiska museet

Nordiska museet

Äldre man och kvinna i samiska dräkter. Karesuando.

Foto: Okänd, Nordiska museet

Nordiska museet

Rast under flyttningen." Samiskt par kokar kaffe, hund i förgrunden. Jokkmokk, 2 juli 1947

Lars Amma Gruvvisare. Jåkkåkaska by, Jokkmokk, Lappland

Fotografering 1972 (Påskrift)
FOTOGRAF Kjellström, Rolf
Nordiska museet

Foto: Okänd, Nordiska museet

Nordiska museet

Fiskflygare vid Sitojaure." Två samer och pilot vid sjöflygplan

Fotografering 1948 (Påskrift på montering)
FOTOGRAF Okänd, Nordiska museet

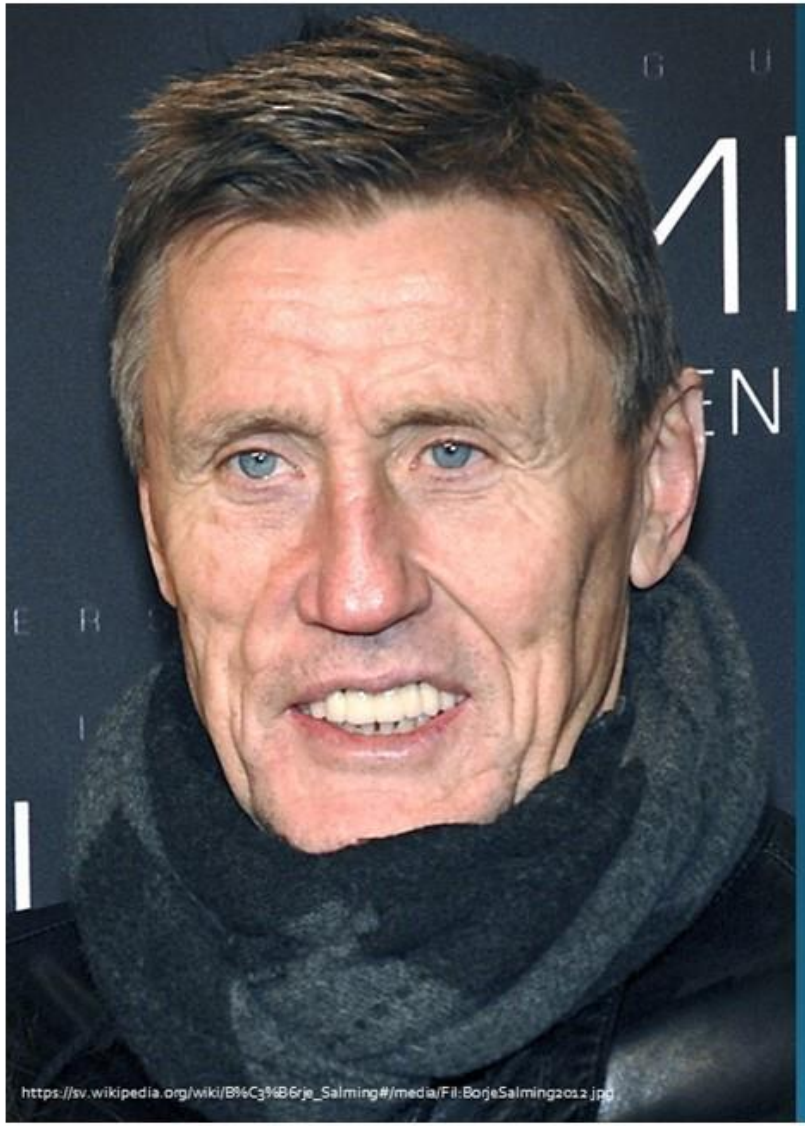
https://sv.wikipedia.org/wiki/B%C3%B6rje_Salming#/media/Fil:BorjeSalming2012.jpg

Börje Salming

Anders Börje Salming, född 17 april 1951 i Kiruna Norrbottens län, är en tidigare professionell ishockeyspelare (back). Han är same och upptagen i Sametingets röstlängd. Salming räknas som en av de främsta ishockeyspelarna genom tiderna; han valdes 2008 till IIHF:s Team of the Century tillsammans med Vladislav Tretjak, Vjatjeslav Fetisov, Sergej Makarov, Valerij Charlamov och Wayne Gretzky.

Salming var känd som nummer 21 och i Toronto även som 'The King'. Han är yngre bror till Stig Salming. Han har två SM-guld med Brynäs och spelade 46 landskamper med Tre Kronor under åren 1972 till 1992. Salming är också Stor grabb nummer 112 i svensk ishockey.

Börje Salming under en "Old Star"-match i Scandinavium i Göteborg 18 april 2007.

Spelade för
Kiruna AIF
Brynäs IF
Toronto Maple Leafs
Detroit Red Wings
AIK

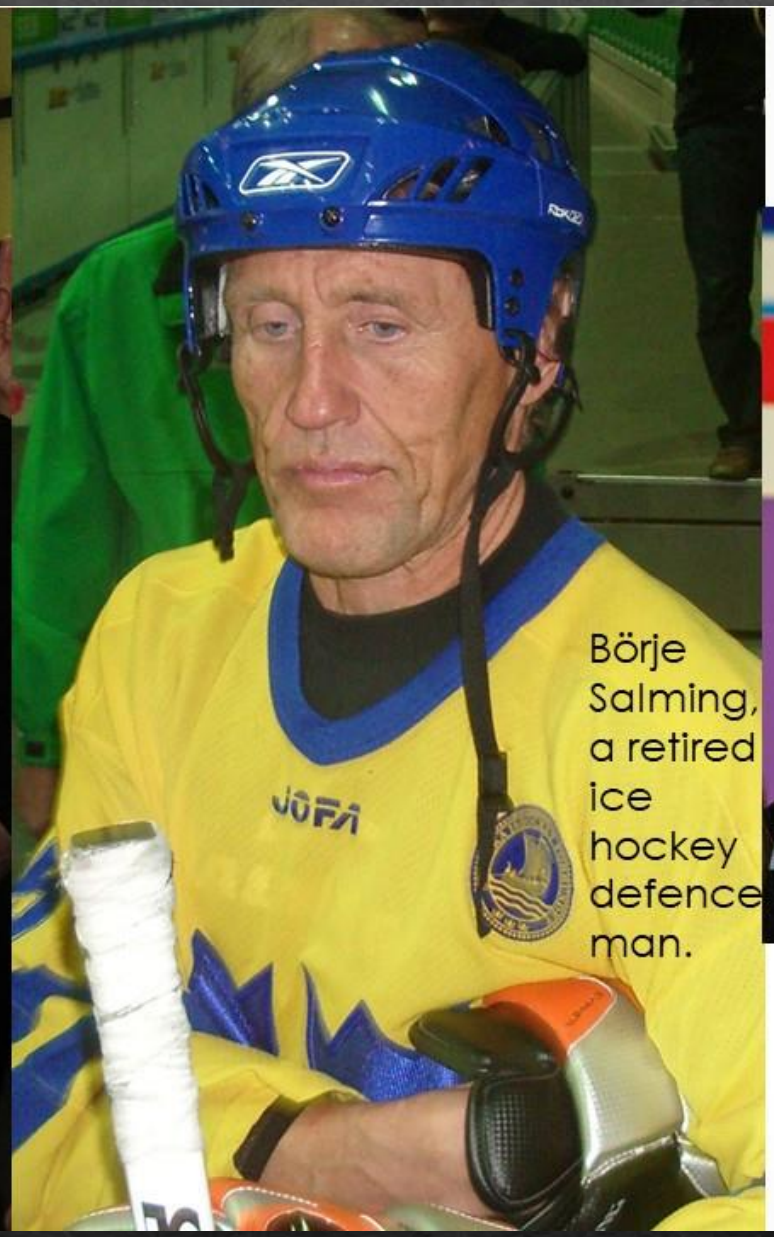

Notable people of Sámi descent

Anja Pärson a Sámi skier from Sweden

1763 - 1844

Charles XIV John
of Sweden 1814

Smart Move!

Soldier to King
1785 a Sergeant

Oscar I, born 4 july 1799 in Paris, dead 8 july 1859 in Stockholms castle in Stockholm, King of Sweden and Norway from 1844 to 1859.

His son Oscar I

Ewa Ekeblad

1724 - 1786

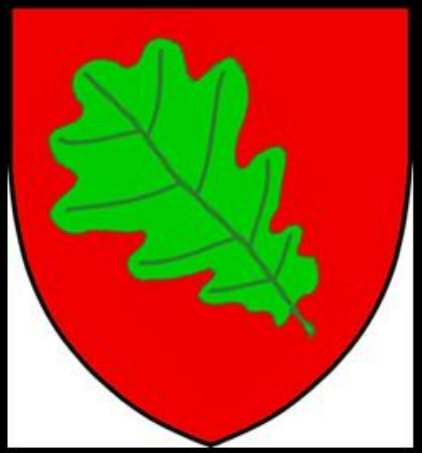

EVA EKEBLAD

Eva Ekeblad, född De la Gardie 10 juli 1724 i Stockholm, död 15 maj 1786 i Lidköping, var en svensk grevinna och vetenskapskvinna. År 1748 blev hon som första kvinna invald i svenska Vetenskapsakademien. Hon är kanske mest känd för att ha varit den första att beskriva hur man kan göra **brännvin av potatis**. Hon skulle därför kunna kallas Sveriges första kvinnliga kemist, en ära som dock oftast ges till Anna Sundström eller Louise Hammarström (i realiteten bör dock Maria Dauerer definieras som Sveriges första kvinnliga kemist).

Eva De la Gardie var dotter till greve Magnus Julius De la Gardie (1674–1741) och Hedvig Catharina Lillie (1695–1745), syster till kapten Carl Julius De la Gardie, genom den yngre brodern svägerska till Cathérine Charlotte De la Gardie och Hedvig Taube. Hon gifte sig nyåret 1741 med riksrådet greve Claes Claesson Ekeblad, som då var 32 år gammal, medan hon själv bara var 16 år gammal. Hon fick åtta barn (sju döttrar och en son) mellan 1742 och 1754, däribland Claes Julius Ekeblad (1742–1808) och Hedvig Catharina (1746–1812).

Far Magnus Julius De la Gardie

Mor Hedvig Catharina Lillie (1695-1745)

Son Greve Claes Julius Ekeblad

Make Greve Claes Ekeblad (den yngre),

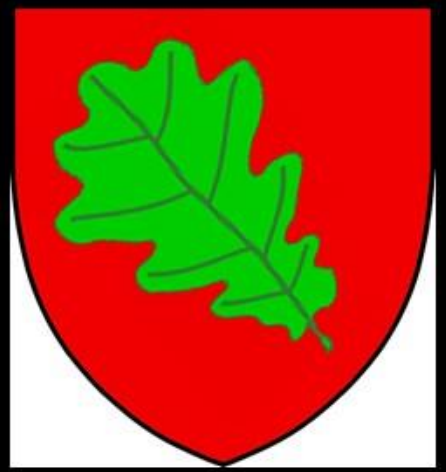

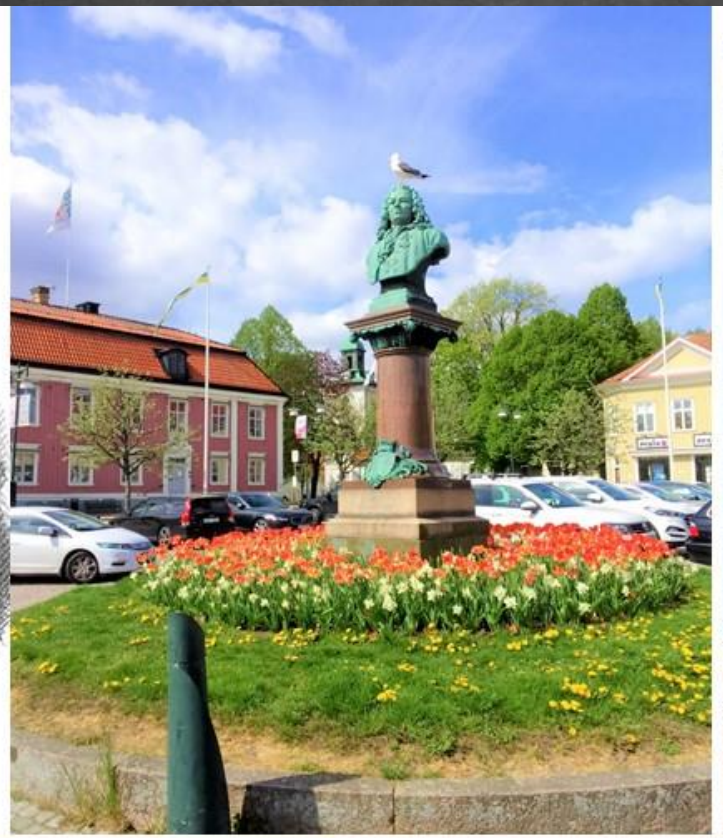

JONAS ALSTRÖMER

JONAS ALSTRÖMER, FÖRE ADLANDET ALSTRÖM, FÖDD 7 JANUARI 1685 I ALINGSÅS, DÖD 2 JUNI 1761 I STOCKHOLM

STATY I ALLINGSÅS

Foto Anders Dernback 2019

ALINGSÅS

Kaptain vid Ost Indiska Comp. Herr Mathias Holmers. Född Anno 1712

"Inventarium uppå Swenska Ost-indiska Compagniets skepp Lovisa Ulrica, 1766.

Inventarium

Uppå

De PROVIANT- och ANDRE PERSEDLAR,

SWENSKA OST-INDISKA

COMPAGNIETS

SKEPP

Lovisa Ulrica

Til CAPITAINEN,

KARLSKRONA

Bildspel Anders Dernback
Foto: Marinmuseum
Text Wikipedia

"Ödmjukast jag er ber
Fast rosten är nog matt,
Kom lägg en penning ner
Men lyften uppå min hatt."
"Salt är den som låter sig
wärda om den fattige."
Kon. Dab. 41:2

Finska kyrkan. Byggnaden uppfördes i slutet av 1690-talet som tjärbadsstuga för rep. På 1720-talet förändrades byggnaden till inventariekammare för skeppsinventarier.

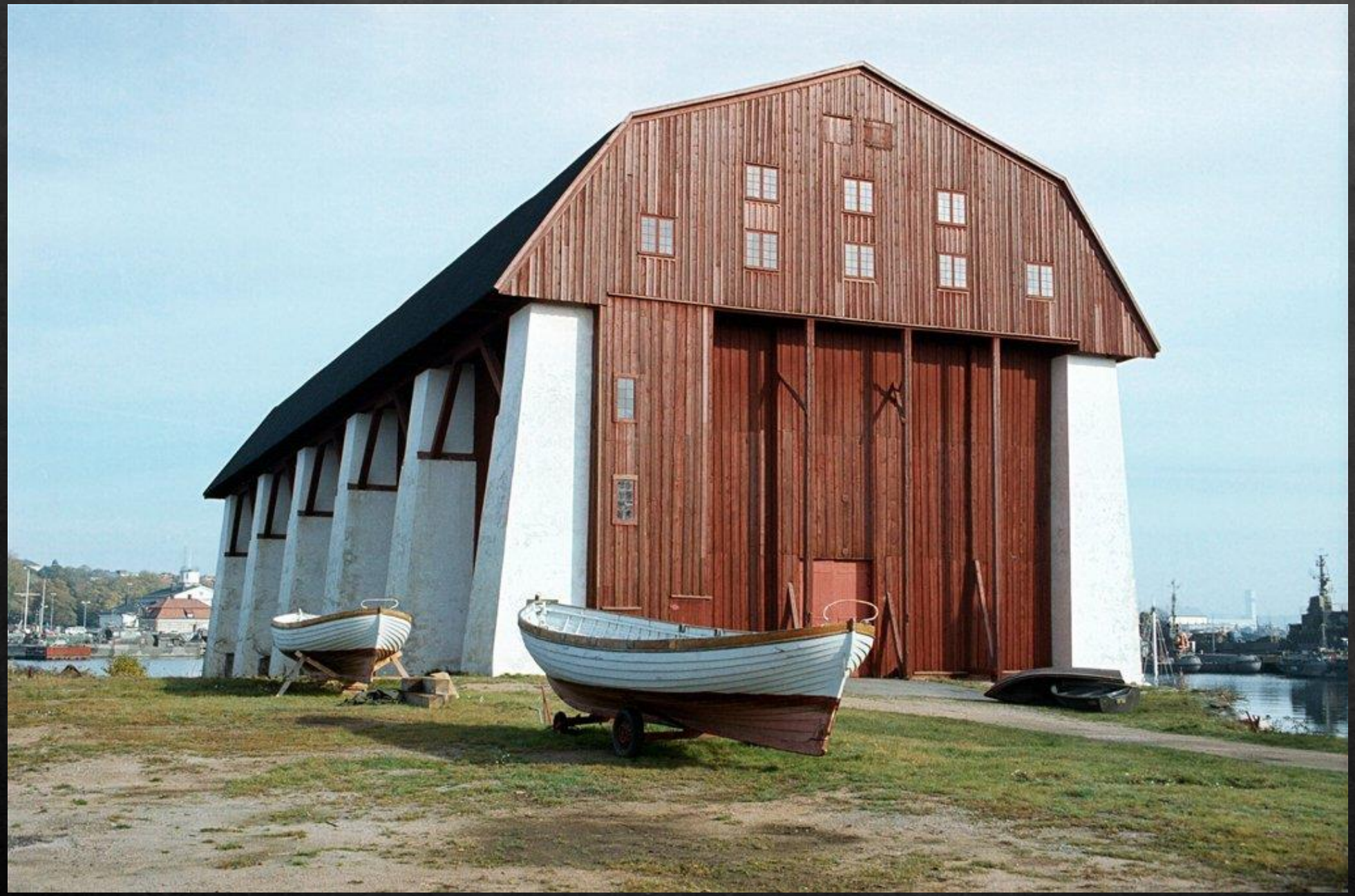

KRONPRINSENS

HUSARER

Tillfångatagen vid Daberkov d. 29/8 1760 af Bellinge n.v. Blückers Husarer.

Foto: © Matilda Thulin / Malmö Museer

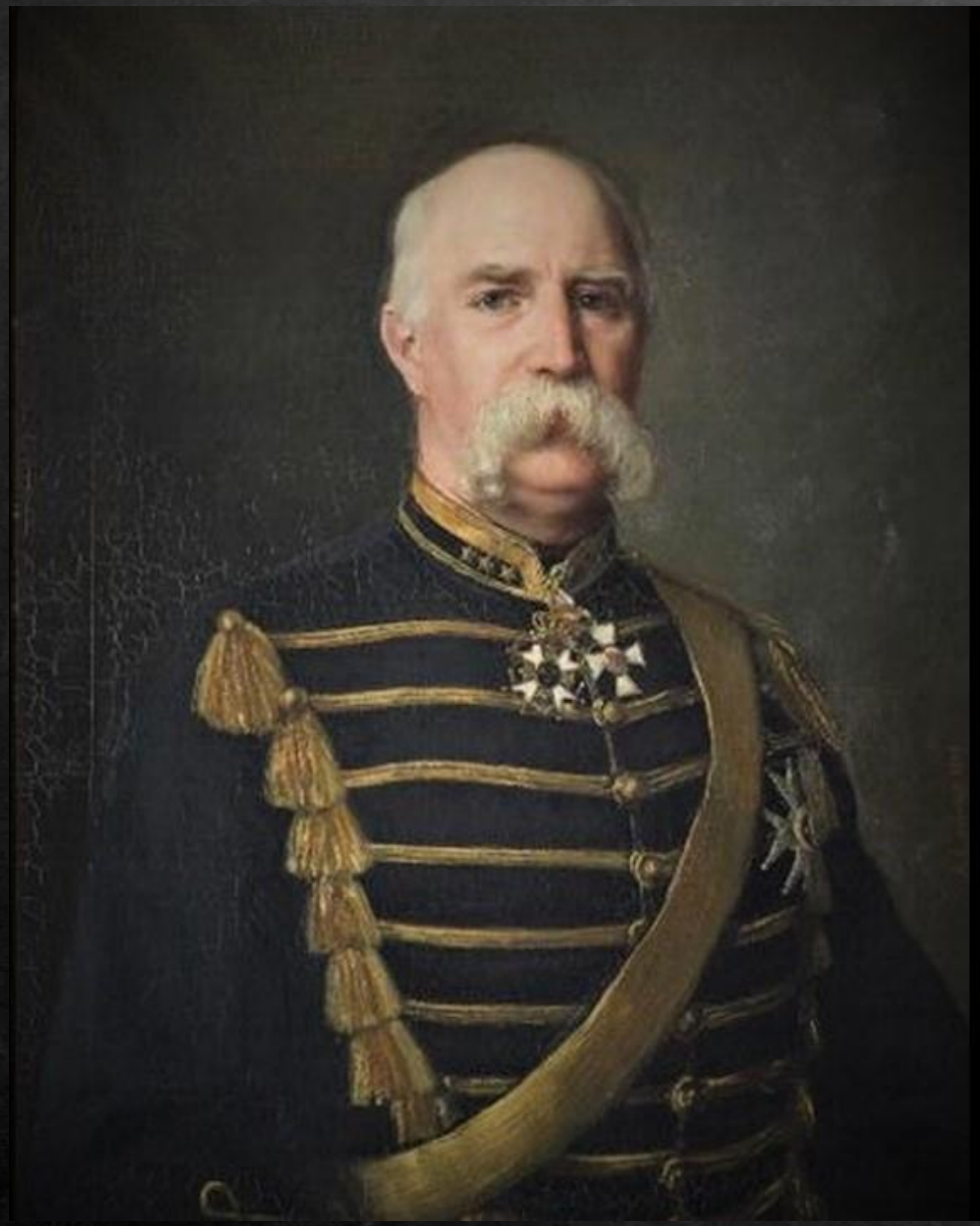

PORTRÄTT AV CORNELIUS ALEXANDER SJÖKRONA, 1885. OLJEMÅLNING PÅ DUK AV A. LEUHUSEN, 1885.

C A SJÖKRONA, ÖVERSTE OCH CHEF FÖR KRONPRINSENS HUSARREG. 1883 - 1891.

PÅ PORTRÄTTET KLÄDD I OFFICERUNIFORM M/1845, BÄR SVÄRDSORDENS RIDDARKORS.

© Amalia Aurora Adelaide Leuhusen / avfotograferad av Beatrix Bezeczki / Malmö Museer

Professor Hillerström pinnt & Venet.
Fr. Martin Sct.
Smålänningar

Öster-Göinge och Vester Göinge Härads.

Den Gyldene Freden

Den Gyldene Freden (kort Freden) är en anrik restaurang i kvarteret Argus på Österlånggatan 51 i Gamla stan, i Stockholm. Restaurangen öppnade år 1722 på sin nuvarande adress och är därmed en av världens äldsta kontinuerligt existerande restauranger på samma plats, samt Stockholms äldsta bevarade stadskrog. 1895 var det nära att "Freden" skulle byta namn till "Remmaren". 1919 förvärvades stället av konstnären Anders Zorn som lät rusta upp och bygga om Freden och testamenterade den till Svenska akademin som än idag äger den.

BELLMAN'S BIRTHPLACE, THE STORA DAURERSKA HOUSE IN SÖDERMALM, STOCKHOLM

CARL MICHAEL BELLMAN

STATUE OF BELLMAN BY ALFRED NYSTRÖM, 1872, IN STOCKHOLM'S DJURGÅRDEN

Här bodde Bellman

Urvädersgränd 3

Interiör av sjökrogen Råstock. Här ser man hur Mollberg (med harpa) blir slagen. Illustration av Elis Chiewitz omkring 1800.

Skänkrummet i stadskrogen Den gyldene freden.

DEN
GYLDENE
FREDEN
1722
Tullgrand

Historiska krogen Södra stadshuskällaren (rekonstruktion av Stadsmuseet i Stockholm).

https://sv.wikipedia.org/wiki/Krog#/media/Fil:Södra_stadshuskällaren,_juli_2019.jpg

År 1772

Statskupp

Gustav III

Anders Celsius

CARL VON LINNÉS SKÅNSKA RESA

SKÅNSKA RESAN

Konung Carl den XII
Sälunda Kladder
när Han Giorde Sitt
Sälttag A: 1700.
CARL XII

The Battle of Narva on 30 November [O.S. 19 November] 1700 (20 November in the Swedish transitional calendar) was an early battle in the Great Northern War. A Swedish relief army under Charles XII of Sweden defeated a Russian siege force three to four times its size.

Bringing Home the Body of Charles XII. A romanticized painting by Gustaf Cederström, 1884

KRISTINA
DROTTNING
AV
SVERIGE

René Descartes i samtal

KRISTINA
DROTTNING
AV
SVERIGE

PORTRÄTT AV DROTTNING KRISTINA. ABRAHAM WUCHTERS, 1661. REPLIK. FINNS PÅ SKOKLOSTERS SLOTT.

Det är det största privatpalats som någonsin har byggts i Sverige och tillkom under den svenska stormaktstiden

KRISTINA
DROTTNING
AV
SVERIGE

GRAVEN

KRITINA

QUEEN ELENORA

The king's death in his final battle as depicted by Carl Wahlbom in 1855

Finding the body of Gustavus Adolphus after the Battle of Lützen by Carl Wahlbom.

Torups Slott

Torups slott har en historia som sträcker sig tillbaka till 1300-talet. Den ursprungliga borgen låg på en kulle som kallades Askebacken, strax norr om dagens stall och ladugårdar. Det nuvarande slottet anlades 1537 och restaurerades under åren 1602-1630, då det också fick det utseende det har idag.

Målning av kung Johan från 1582 av Johan Baptista van Uther, där kungen är iklädd det senaste spanska hovmodet

1568-07-12 – De svenska hertigarna Johan och Karl inleder ett uppror mot sin halvbror, kung Erik XIV, för att avsätta honom från tronen. Målet nås den 29 september, då de intar Stockholm och arresterar Erik.

Sten Sture inträder i Stockholm

Gustav I Vasa

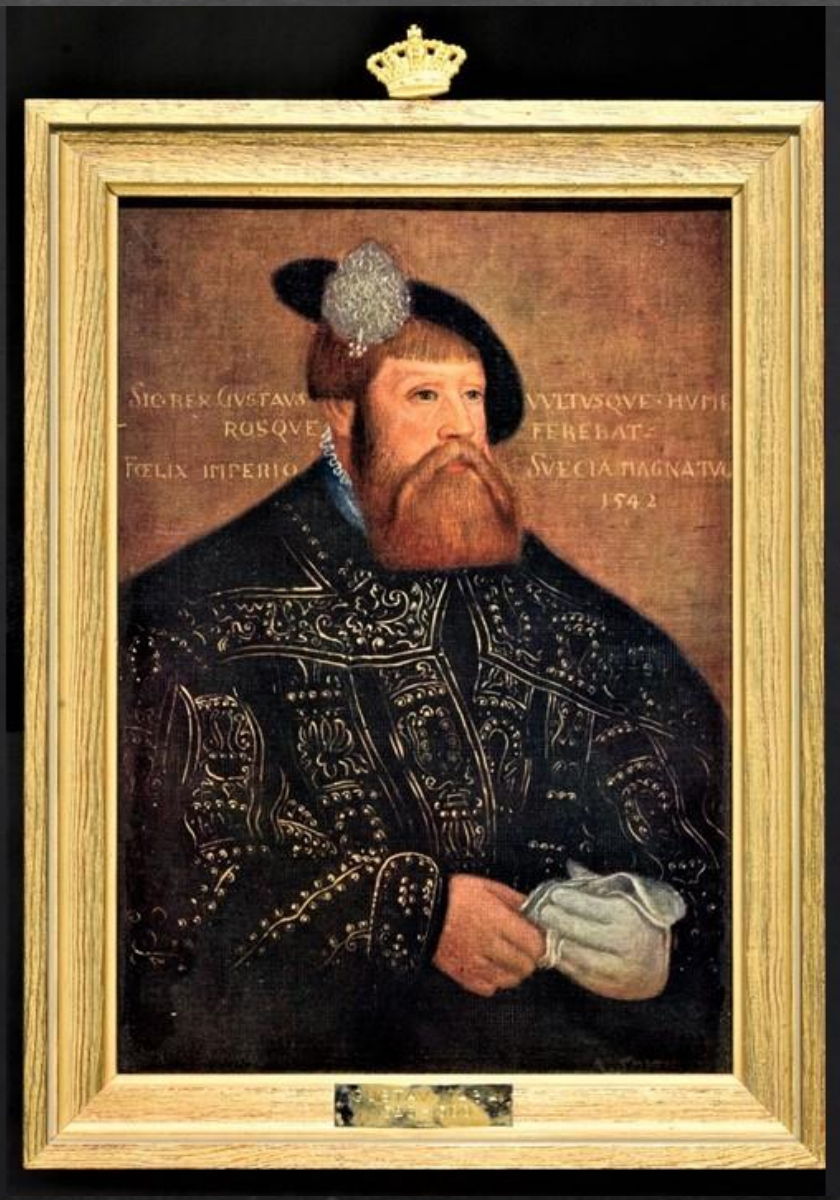

Erik XIV

Johan III

Katarina

Cecilia

X

Karl

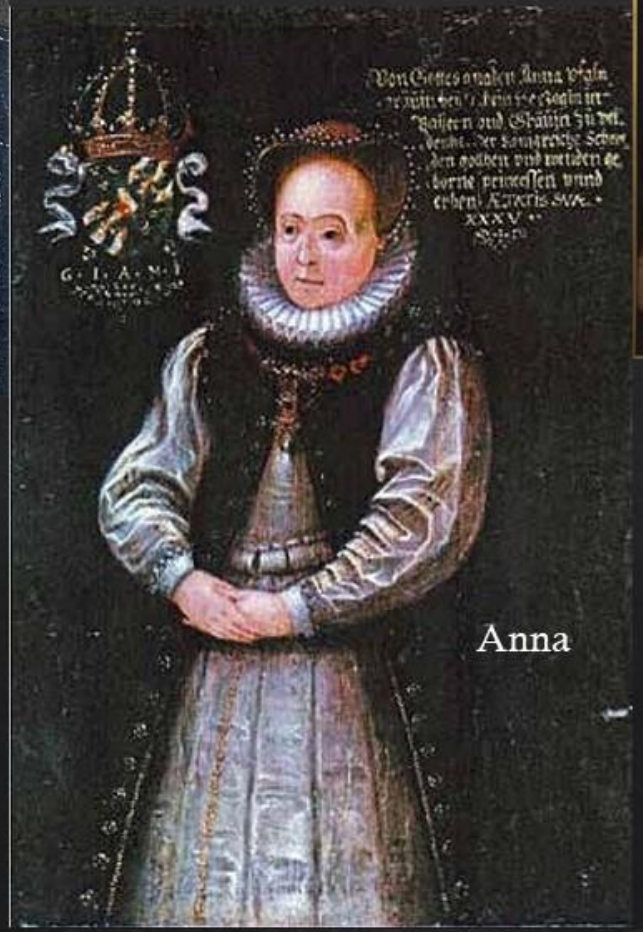

X

Sten

Karl IX

Stockholms blodbad
7/11-9/11-1520

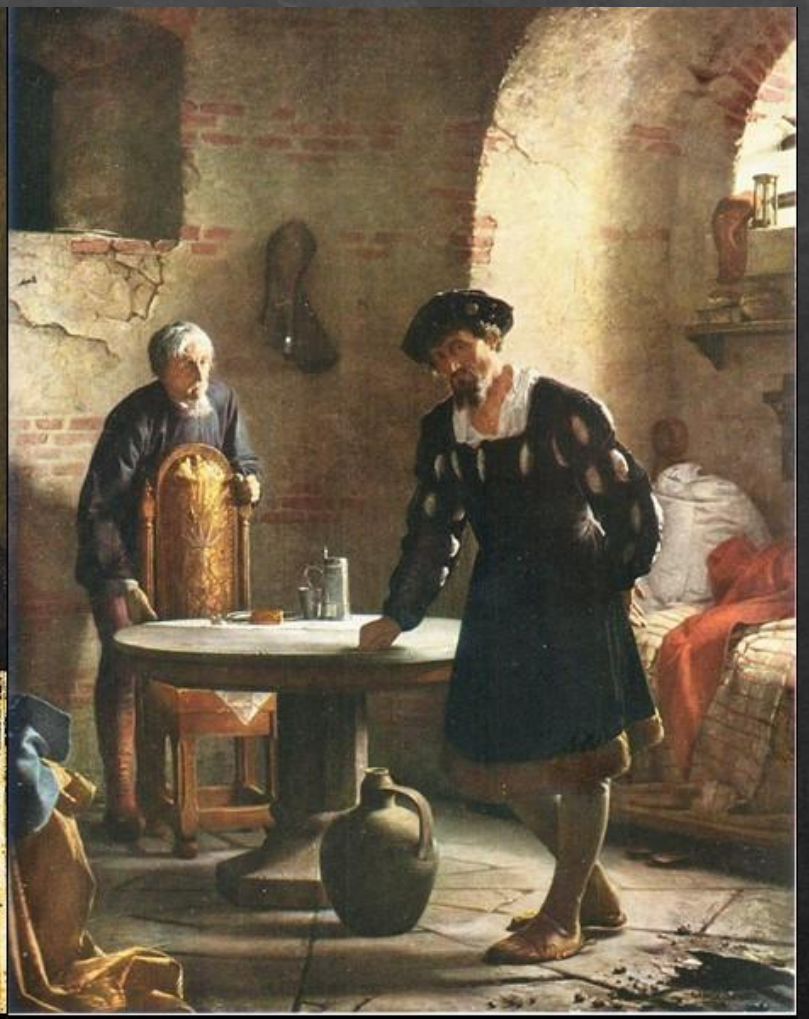

Kristian II i sitt fängelse i tornet på Sønderborgs slott.

Kristofer av Bayern, troligen född 26 februari 1418 i Neumarkt in der Oberpfalz, död 6 januari 1448 i Helsingborg, var kung av Danmark (Kristofer III) från 1440, kung av Sverige från 1441 och kung av Norge från 1442.

Han var son till hertig Johan av Pfalz och Erik av Pommerns syster Katarina av Pommern.

I september 1445 gifte han sig på Köpenhamns slott med Dorotea av Brandenburg.
1440 den 7 april sedan unionskungen Erik av Pommern har blivit avsatt som kung av Danmark under sommaren året före väljs hans systerson Kristofer av Bayern denna dag till ny kung.

Text wikipedia/bildspel Anders Dernback

Jörgen Kock

Westfalen sköld

Malmö 1903 Neg nr. Dahlgren-0037 Värmlandsmuseum

GDN 000037

Gustav Vasas sängkammare

Bottenvåningens banklokal.

https://sv.wikipedia.org/wiki/J%C3%B6rgen_Kocks_hus#/media/Fil:J%C3%B6rgen_Kocks_hus4.jpg

Kalmarunionen

1397-06-17

Den 15-årige Erik av Pommern, som har varit kung av Norge sedan 1389 och av Danmark och Sverige sedan 1396, kröns till kung över de tre rikena i Kalmar. I Norge har han redan blivit krönt 1392, men kröningen för detta land återupprepas nu. En knapp månad senare upprättas ett kröningsbrev för Erik, där det bekräftas att han är kung över alla tre rikena och en vecka efter det utfärdas även ett unionsbrev, där unionen mellan de tre länderna (som efter orten får namnet Kalmarunionen) officiellt upprättas. Eftersom brevet är skrivet på papper och inte pergament har dess äkthet och giltighet dock av sentida forskare blivit ifrågasatt.
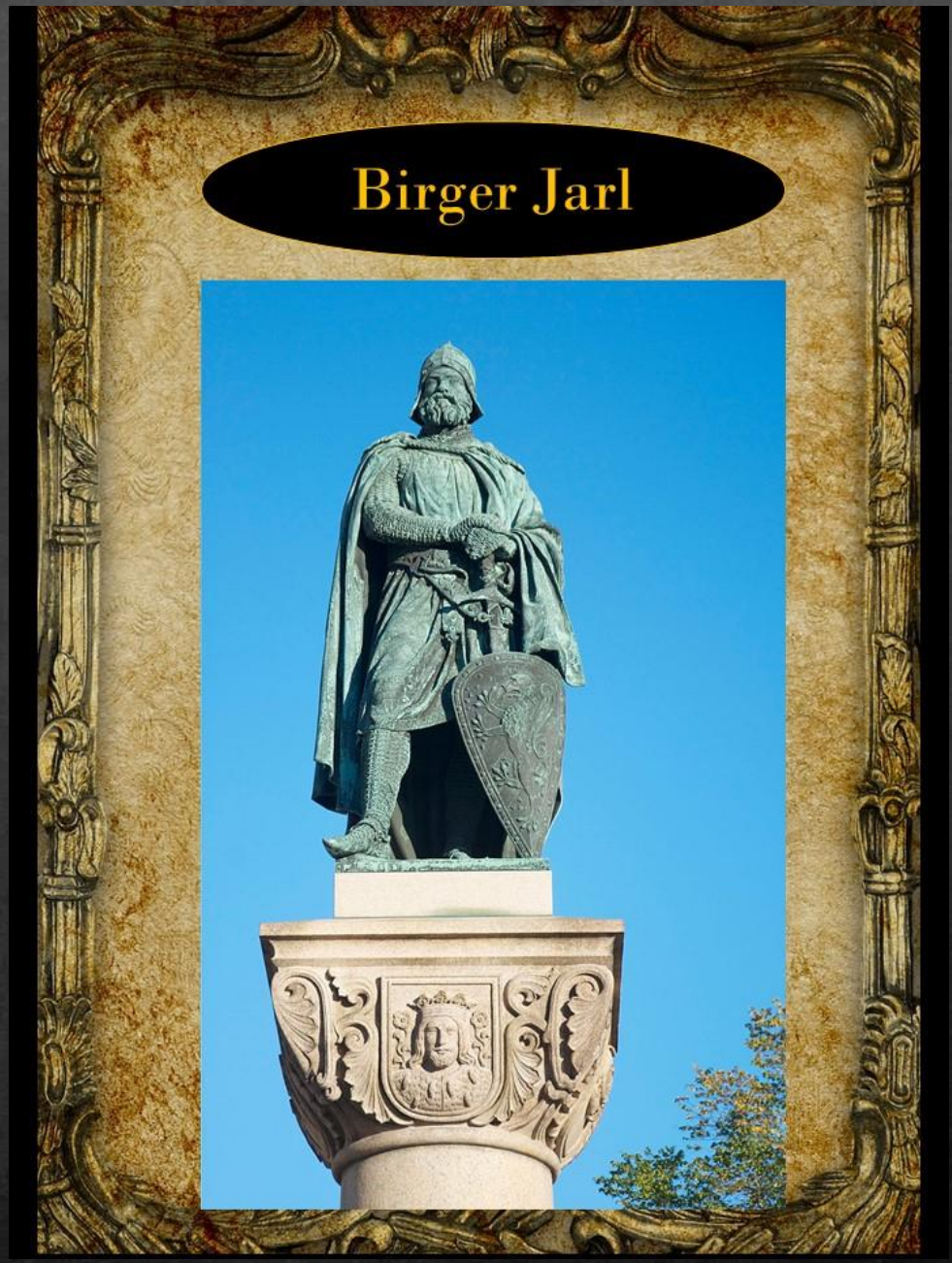
BIRGER JARL